



ข้อมูลสารสนเทศ

ปีการศึกษา 2565

โรงเรียนกันทรลักษวิททยา

สำนักงานเขตพื้นที่การศึกษามัธยมศึกษาศรีสะเกษ ยโสธร
สำนักงานคณะกรรมการการศึกษาขั้นพื้นฐาน
กระทรวงศึกษาธิการ

คำนำ

ในการจัดการศึกษาให้มีคุณภาพ จำเป็นอย่างยิ่งที่สถานศึกษาต้องมีมาตรฐานคุณภาพ การศึกษาที่ชัดเจน บุคลากรโรงเรียนต้องมีพัฒนาการดำเนินงานให้มีคุณภาพได้มาตรฐาน เปิดเผย ผลการดำเนินงานให้ชุมชนหรือผู้เกี่ยวข้องได้รับทราบและเปิดโอกาสให้บุคลากรในสถานศึกษามี ส่วนร่วมในการดำเนินงาน โดยการรวบรวมข้อมูลต่างๆ เพื่อจัดทำข้อมูลสารสนเทศ

ดังนั้น งานสารสนเทศจึงได้ดำเนินการจัดทำข้อมูลสารสนเทศขึ้น เพื่อเป็นข้อมูลในการ กำหนดแนวทางพัฒนาในการจัดกิจกรรมการจัดการเรียนการสอนให้มีคุณภาพยิ่งขึ้น

งานสารสนเทศโรงเรียนกันทรลักษณ์วิทยา
ปีการศึกษา 2565

สารบัญ

เรื่อง	หน้า
คำนำ	ก
สารบัญ	๗
ส่วนที่ 1 ข้อมูลทั่วไป	1
➤ ข้อมูลทั่วไปของอำเภอกันทรลักษ์	1
➤ ข้อมูลทั่วไปของโรงเรียน	4
➤ ประวัติโรงเรียนโดยย่อ	5
➤ สีประจำโรงเรียน คติพจน์ คำขวัญ ปรัชญาและตราประจำโรงเรียน	7
➤ แผนผังภายในโรงเรียน	9
➤ ทำเนียบผู้บริหาร	10
➤ โครงสร้างการบริหาร	12
ส่วนที่ 2 แนวทางการจัดการศึกษา	13
➤ ข้อมูลพื้นฐาน	13
➤ วิสัยทัศน์ พันธกิจ เป้าประสงค์	14
➤ อัตลักษณ์ เอกลักษณ์ นโยบายการบริหาร กลยุทธ์ของสถานศึกษา	14
➤ โครงการพัฒนาคุณภาพการจัดการศึกษาของสถานศึกษา	15
➤ โครงสร้างหลักสูตรของโรงเรียน	17
➤ เวลาการจัดกิจกรรมการเรียนรู้	77
➤ ข้อมูลจำนวนนักเรียน	78
➤ ข้อมูลครูและบุคลากร	79
➤ สรุปข้อมูลครูและบุคลากร	87
➤ รายละเอียดงบประมาณ	89
➤ ข้อมูลอาคารสถานที่	90

เรื่อง	หน้า
ส่วนที่ 3 ผลการดำเนินงานด้านต่าง ๆ	91
➤ ผลการคัดกรองนักเรียนโดยใช้แบบคัดกรอง SDQ	91
➤ ผลการประเมินคุณลักษณะอันพึงประสงค์	93
➤ ผลการประเมินค่านิยมหลัก 12 ประการ	94
➤ ผลสัมฤทธิ์ทางการเรียนระดับการศึกษาขั้นพื้นฐาน (O - Net) ย้อนหลัง 3 ปี	94
➤ สรุปผลการเรียนปีการศึกษา 2562-2564	95
➤ ตารางเปรียบเทียบจำนวนนักเรียนที่จบการศึกษาระหว่างปีการศึกษา 2562-2564	96
➤ เกียรติยศและความภูมิใจ	97

อาณาเขตติดต่อ

- ทิศเหนือ ติดต่อกับอำเภอศรีรัตนะและอำเภอเบญจลักษ์
- ทิศตะวันออก ติดต่อกับอำเภอกันทรวิชัย อำเภอน้ำขุ่น และอำเภอน้ำยืน จ.อุบลราชธานี
- ทิศใต้ ติดต่อกับจังหวัดพระวิหารและจังหวัดอุดรธานี ประเทศกัมพูชา
- ทิศตะวันตก ติดต่อกับอำเภอขุนหาญ

การปกครอง

อำเภอกันทรวิชัยแบ่งเขตการปกครองย่อยออกเป็น 20 ตำบล 276 หมู่บ้าน เป็นหมู่บ้าน อพป. 79 หมู่บ้านเป็นหมู่บ้าน ปชต. 10 หมู่บ้าน

สำหรับการบริหารท้องที่อำเภอกันทรวิชัยประกอบด้วยเทศบาล 1 แห่ง คือ เทศบาลเมืองกันทรวิชัย พื้นที่ 8.68 ตารางกิโลเมตร แบ่งเป็นหน่วยบริการย่อย 20 ชุมชน อยู่ในเขตพื้นที่ของตำบลน้ำอ้อม 12 ชุมชน และพื้นที่ตำบลหนองหญ้าลาด 8 ชุมชน องค์การบริหารส่วนตำบล 21 แห่ง

ประชากร

อำเภอกันทรวิชัยมีประชากรรวมทั้งสิ้น 186,761 คน แยกเป็น เป็นชาย 93,600 คน เป็นหญิง 93,161 คน (ที่มา : เว็บไซต์ระบบสถิติทางการทะเบียน ข้อมูล เดือน ตุลาคม พ.ศ. 2562)

พื้นที่

อำเภอกันทรวิชัย มีพื้นที่ทั้งหมด 1,346 ตารางกิโลเมตร หรือประมาณ 847,500 ไร่ ส่วนใหญ่เป็นที่ราบสูงสลับภูเขา และเป็นที่ราบลุ่มบางส่วน ลักษณะดิน เป็นดินเหนียวปนทราย ซึ่งเหมาะแก่การเพาะปลูกพืชไร่ ตลอดจนไม้ผลชนิดต่าง ๆ สำหรับการทำนาปลูกข้าวมีในที่ราบลุ่มบางแห่ง พื้นที่ด้านตะวันตกส่วนมากเป็น ดินแดงมีความอุดมสมบูรณ์มาก ซึ่งเรียกตามภาษาท้องถิ่นว่า "ดินแดง"

- มีพื้นที่การเกษตรทั้งสิ้น 413,512 ไร่
- พืชเศรษฐกิจที่สำคัญ ๆ ได้แก่ ข้าว ข้าวโพด หอม กระเทียม ปอแก้ว มันสำปะหลัง เงาะทุเรียน มะขามหวาน ลำไย มะม่วงพันธุ์ดี มะม่วงแก้ว ฝรั่ง ยางพารา และพืชไร่ทุกชนิด
- ธนาคาร 9 แห่ง ได้แก่ ธนาคารกรุงเทพ ธนาคารกรุงเทพ สาขาเทศบาล ไลต์ส ธนาคารกรุงไทย ธนาคารกสิกรไทย ธนาคารไทยพาณิชย์ ธนาคารออมสิน ธนาคารเพื่อการเกษตรและสหกรณ์การเกษตร (ธ.ก.ส.) ธนาคารเพื่อการเกษตรและสหกรณ์การเกษตร (สาขาถนนพระวิหาร) และธนาคารกรุงศรีอยุธยา

- มีโรงงานอุตสาหกรรม 73 แห่ง
- รายได้เฉลี่ยต่อคน/ปี รายได้เฉลี่ยของประชาชน 33,889 บาท/คน/ปี

สภาพเศรษฐกิจ

มีพื้นที่การเกษตรทั้งสิ้น 413,512 ไร่ พืชเศรษฐกิจที่สำคัญ ๆ ได้แก่ ข้าว ข้าวโพด หอม กระเทียม ปอแก้ว มันสำปะหลัง เงาะ ทุเรียน มะขามหวาน ลำไย มะม่วงพันธุ์ดี มะม่วงแก้ว ฝรั่ง ยางพารา และพืชไร่ทุกชนิด รายได้เฉลี่ยของประชาชน 33,889 บาท/คน/ปี

ลักษณะภูมิประเทศ

อำเภอกันทรลักษ์ตั้งอยู่ใกล้บริเวณหุบเขาพระวิหาร สภาพดินเหมาะแก่การเกษตรกรรม สามารถปลูกผลไม้ได้หลายชนิด เช่น ทุเรียน เงาะ เป็นต้น รวมทั้งการทำไร่ทำสวน เช่น พริก กะหล่ำปลี สวนยางพารา

ลักษณะภูมิอากาศ

เป็นแบบมรสุม มี 3 ฤดู คือ ฤดูร้อน ฤดูฝน และฤดูหนาว ลักษณะภูมิอากาศโดยทั่วไป มีอากาศร้อนจัดในฤดูร้อนและค่อนข้างหนาวจัดในฤดูหนาว ส่วนฤดูฝนจะมีฝนตกหนักในเดือนกันยายน

แหล่งท่องเที่ยว

แหล่งท่องเที่ยวที่สำคัญ ได้แก่ อุทยานแห่งชาติเขาพระวิหาร ผามออีแดง ปราสาทโดนตวล พลาญจำปา ห้วยตะวัน หาดสำราญ อ่างเก็บน้ำห้วยขนุน อ่างเก็บน้ำห้วยด่านไธ น้ำตกภูละออ น้ำตกวังใหญ่ หมู่บ้านวัฒนธรรมพึ่งตนเองชุมชนคีรีชะอโศก พื้นที่การเกษตร และสวนผลไม้

การคมนาคม

อำเภอกันทรลักษ์ มีเส้นทางติดต่อกับจังหวัดใกล้เคียง รวมทั้งอำเภอต่างๆ ในจังหวัดศรีสะเกษ โดยทางรถยนต์ คือ

ทางหลวงแผ่นดินหมายเลข 24 ติดต่อกับ อำเภอเบญจลักษ์ - อำเภอขุนหาญ - อำเภอไพรบึง และอำเภออุษันธุ์

ทางหลวงแผ่นดินหมายเลข 221 ติดต่อกับ จังหวัดศรีสะเกษ - อำเภอพยุห์ - อำเภอศรีรัตนะ - อำเภอกันทรลักษ์ (เขตเทศบาลเมือง) - อุทยานแห่งชาติเขาพระวิหาร

ทางหลวงแผ่นดินหมายเลข 2085 ติดต่อกับ อำเภอเบญจลักษ์

ทางหลวงแผ่นดินหมายเลข 2248 ติดต่อกับอำเภอขุนหาญ - จังหวัดอุบลราชธานี

ข้อมูลสภาพชุมชนโดยรวม

1) ชุมชนที่แวดล้อมโรงเรียนกันทรลักษ์วิทยา จัดการปกครองเป็นเทศบาลเมือง เรียกว่า เทศบาลเมืองกันทรลักษ์ ซึ่งประกอบไปด้วยพื้นที่ของ 2 ตำบล คือ ตำบลน้ำอ้อมและตำบลหนองหญ้าลาด ซึ่งเทศบาลตำบลกันทรลักษ์ แบ่งการปกครองออกเป็นชุมชน มีทั้งหมด 20 ชุมชน มีเนื้อที่

ประมาณ 8.68 ตารางกิโลเมตร จำนวนประชากรทั้งสิ้น 19,577 คน แบ่งเป็นชายจำนวน 9,518 คน หญิง จำนวน 10,059 คน ประชากรส่วนใหญ่ประกอบอาชีพเกษตรกรรม ฐานะและความเป็นอยู่ของประชากรอยู่ในเกณฑ์ค่อนข้างดีถึงดีมาก ภาษาที่ใช้สื่อสารมีภาษาไทยกลางและภาษาไทยถิ่น ได้แก่ ส่วย ลาว และเขมร

ภูมิปัญญาชาวบ้าน หรือภูมิปัญญาท้องถิ่นขาดการอนุรักษ์และการสนับสนุน จึงทำให้ภาพสะท้อนความเป็นเอกลักษณ์ทางวัฒนธรรมของเทศบาลเมืองกันทรลักษ์ ไม่ชัดเจนเท่าที่ควร

2) ผู้ปกครองส่วนใหญ่ จบการศึกษาระดับ ม.3 อาชีพหลัก คือ เกษตรกรรม ส่วนใหญ่นับถือศาสนาพุทธ

3) โอกาสของโรงเรียนอยู่ใกล้แหล่งเรียนรู้ เช่น วัด ห้องสมุดประชาชน สถานีตำรวจ โรงพยาบาลของรัฐ ที่ว่าการอำเภอ เทศบาลเมืองกันทรลักษ์ องค์การไฟฟ้าส่วนภูมิภาค ร้านบริการอินเทอร์เน็ต ร้านซ่อมรถจักรยานและจักรยานยนต์ ศูนย์บริการรถยนต์ ห้างร้านต่างๆ ร้านตัดเสื้อบุรุษ /สตรี ร้านแต่งผมบุรุษ / สตรี ได้รับการส่งเสริมสนับสนุนจากชุมชน ผู้นำชุมชน ผู้ปกครองนักเรียนให้การสนับสนุนด้านเงินทุน ด้านวิทยากรท้องถิ่น ข้อจำกัดของโรงเรียน นักเรียนบางส่วนบ้านอยู่ห่างไกลโรงเรียนมาก มีปัญหาในการเดินทางมาและกลับ ต้องอาศัยรถรับส่งซึ่งต้องออกเดินทางแต่เช้ามีด และจะกลับถึงบ้านในเวลาค่ำใช้เวลาในการเดินทางมาก และการเยี่ยมประสานสัมพันธ์กับผู้ปกครองจึงค่อนข้างมีปัญหา

ข้อมูลทั่วไปของโรงเรียน

ที่ตั้ง เลขที่ 443 หมู่ที่ 5 ถนนดำรงสถิต ตำบลน้ำอ้อม อำเภอกันทรลักษ์ จังหวัดศรีสะเกษ รหัสไปรษณีย์ 33110 สังกัดสำนักงานเขตพื้นที่การศึกษามัธยมศึกษาศรีสะเกษ ยโสธร โทรศัพท 045-661617 โทรสาร 045-661420 email: klws@klws.ac.th website : www.klws.ac.th



ภาพแสดงภาพถ่ายทางดาวเทียมของโรงเรียนกันทรลักษ์วิทยา

เขตพื้นที่บริการ

หมู่ที่ 1, 2, 3, 5, 7, 8, 10, 11, 13, 14, 15 ตำบลน้ำอ้อม อำเภอกันทรลักษ์ จังหวัดศรีสะเกษ
หมู่ที่ 1, 2, 3, 4, 7, 11, 12, 13, 14 ตำบลหนองหญ้าลาด อำเภอกันทรลักษ์ จังหวัดศรีสะเกษ

ประวัติโรงเรียนโดยย่อ

โรงเรียนกันทรลักษ์วิทยาเป็นโรงเรียนสหศึกษา จัดการเรียนการสอนในระดับมัธยมศึกษา ประกาศจัดตั้งเมื่อวันที่ 7 เมษายน พุทธศักราช 2514 และเปิดสอนเป็นปีแรกเมื่อวันที่ 17 พฤษภาคม พุทธศักราช 2514 โดยมีนายวิรัตน์ ศิริบุรณ์ เป็นครูใหญ่ ซึ่งในระยะแรกเปิดสอนในระดับชั้นมัธยมศึกษาตอนต้นเท่านั้น ในปีพุทธศักราช 2521 เป็นต้นมาจึงได้เปิดสอนในระดับชั้นมัธยมศึกษาตอนปลาย

ในปีพุทธศักราช 2534 โรงเรียนได้รับคัดเลือกให้ได้รับรางวัลพระราชทานโรงเรียนมัธยมศึกษาขนาดใหญ่พิเศษของเขตการศึกษา 11 กรมสามัญศึกษา โดยมี นายเกษม คำทวี เป็นผู้อำนวยการขณะนั้น

ปลายปีพุทธศักราช 2536 – 2540 นายสมบุรณ์ โพธิ์งาม ดำรงตำแหน่งผู้อำนวยการ ได้ปรับเปลี่ยนแปลงโครงสร้างการบริหารหลายประการ รวมทั้งได้พัฒนางานในทุก ๆ ด้าน ซึ่งหลายอย่างส่งผลถึงปัจจุบัน เช่น การจัดทำคำสั่งแม่บท เพลงมาร์ชโรงเรียน เป็นต้น

ปลายปีพุทธศักราช 2540 – 2542 นายเพ็ง แสนโสม ผู้อำนวยการ มีการพัฒนางานวิชาการงานอาคารสถานที่และบุคลากรต่อจากปี 2540

ปลายปีพุทธศักราช 2542 – 2548 นายทองจันทร์ พรชัย ผู้อำนวยการได้กำหนดนโยบายในการพัฒนาโรงเรียนพัฒนาครูมืออาชีพ โดยเปิดโอกาสให้ชุมชนมีส่วนร่วมในการจัดการศึกษา

ปีพุทธศักราช 2550 ได้รับคัดเลือกจากสำนักงานคณะกรรมการการศึกษาขั้นพื้นฐานให้เป็นโรงเรียนผู้นำการเปลี่ยนแปลง

ปีพุทธศักราช 2552 เป็นโรงเรียนนำร่องการใช้หลักสูตรแกนกลางการศึกษาขั้นพื้นฐาน พุทธศักราช 2551

ปีการศึกษา 2553 โรงเรียนไม่มีผู้บริหาร ทางราชการจึงได้แต่งตั้งให้นางอารุวรรณ ชิบรณ์บุญ รองผู้อำนวยการ รักษาราชการในตำแหน่งผู้อำนวยการโรงเรียนกันทรลักษ์วิทยา โรงเรียนได้รับคัดเลือกจากสำนักงานคณะกรรมการการศึกษาขั้นพื้นฐานให้จัดห้องเรียนพิเศษตามโครงการพัฒนาประเทศไทยเป็นศูนย์กลางในภูมิภาค (Education Hub) และจัดห้องเรียนพิเศษเน้นวิทยาศาสตร์-คณิตศาสตร์และยังเป็นโรงเรียนนำร่องในการพัฒนาคุณภาพสู่โรงเรียนมาตรฐานสากล (World-Class Standard School)

วันที่ 14 มกราคม พุทธศักราช 2554 นายปริญญา ผาคำ มาดำรงตำแหน่งผู้อำนวยการโรงเรียน เป้าหมายในการพัฒนาของท่านคือ กันทรลักษ์วิทยา สถาบันการศึกษาที่สร้างพลโลก เน้นพัฒนาคุณภาพผู้เรียน เพื่อเตรียมพร้อมเยาวชนไทย ให้ก้าวไกลสู่สากล

วันที่ 1 ตุลาคม พุทธศักราช 2555 นายสมชัย เย็นสมุทร มาดำรงตำแหน่งผู้อำนวยการ ทั้งนี้ ได้ปรับเปลี่ยนโครงสร้างการบริหารให้เกิดความชัดเจนและสะดวกในการบริหารงาน โดยแบ่งฝ่ายบริหารออกเป็น 4 ฝ่าย ได้แก่ ฝ่ายบริหารงานงบประมาณ ฝ่ายบริหารงานบุคคลและกิจการนักเรียน ฝ่ายบริหารงานวิชาการ และฝ่ายบริหารงานทั่วไป และได้เปิดการเรียนการสอนวิชาคณิตศาสตร์ วิทยาศาสตร์ และคอมพิวเตอร์ด้วยภาษาอังกฤษ (English for Integrated Studies : EIS)

ปีพุทธศักราช 2556 ได้เปิดการเรียนการสอนห้องเรียนพิเศษตามโครงการพัฒนาประเทศไทยเป็นศูนย์กลางในภูมิภาค (Education Hub) ในระดับชั้นมัธยมศึกษาตอนปลาย และจัดการเรียนการสอนห้องเรียนพิเศษเน้นวิทยาศาสตร์-คณิตศาสตร์ในระดับชั้นมัธยมศึกษาตอนต้น นอกจากนี้ยังได้รับคัดเลือกเป็นศูนย์เครือข่ายการจัดการเรียนการสอนรูปแบบ EIS ภาคตะวันออกเฉียงเหนือตอนล่าง และได้รับคัดเลือกจากสำนักงานคณะกรรมการการศึกษาขั้นพื้นฐานให้เข้าร่วมโครงการบริหารจัดการในระบบคุณภาพ (TQA)

ปีพุทธศักราช 2557 ได้เปิดการเรียนการสอนห้องเรียนพิเศษตามโครงการพัฒนาประเทศไทยเป็นศูนย์กลางในภูมิภาค (Education Hub) ในระดับชั้นมัธยมศึกษาปีที่ 4, 5 และจัดการเรียนการสอนห้องเรียนพิเศษเน้นวิทยาศาสตร์-คณิตศาสตร์ในระดับชั้นมัธยมศึกษาปีที่ 1, 2

วันที่ 10 พฤศจิกายน 2557 นายสิทธิสมุทร เฟื่องชัย มาดำรงตำแหน่งผู้อำนวยการโรงเรียนกันทรลักษ์วิทยา ได้กำหนดวิสัยทัศน์ “กันทรลักษ์วิทยาเป็นองค์กรชั้นนำบริหารจัดการด้วยระบบคุณภาพ สร้างคนให้มีศักยภาพเป็นพลโลกบนพื้นฐานความเป็นไทยในวิถีความพอเพียง”

ปีการศึกษา 2557 - 2560 ผลการประเมินคุณภาพการจัดการศึกษา เป็นอันดับ 1 ระดับคุณภาพดีเยี่ยม ประเภทโรงเรียนขนาดใหญ่พิเศษของสำนักงานเขตพื้นที่การศึกษามัธยมศึกษา เขต 28

ปีการศึกษา 2558 จัดหารถหกล้อ (คันที่ 2) โดยได้รับการสนับสนุนงบประมาณจากสมาคมผู้ปกครองและครูฯ และสหกรณ์โรงเรียน

ปีการศึกษา 2559 ผ่านการประเมินรางวัลคุณภาพระดับองค์กร (School Quality Awards : SCQA) จากสำนักงานคณะกรรมการการศึกษาขั้นพื้นฐาน

ปีการศึกษา 2559 ได้ระดมทรัพยากรและผ้าป่าการศึกษา ได้เงิน 3,473,370.10 บาท เพื่อสมทบสร้างอาคารคลุมลานอเนกประสงค์ (โดม) ครอบรอบ “ 45 ปี ก.ล.ว.”

ปีการศึกษา 2560 ก่อสร้างอาคารคลุมลานอเนกประสงค์(โดม)ครอบรอบ 45 ปี ก.ล.ว. ขนาดกว้าง 45 เมตร ยาว 60 เมตร ราคา 9,588,888.00 บาท

ปีการศึกษา 2560 ได้รับงบประมาณก่อสร้างอาคารเรียน แบบแบบ 324 ล/55-ก งบประมาณ 24,043,700.00 บาท ดำเนินการจัดจ้างในวงเงิน 21,690,000.00 บาท (ผูกพันปีงบประมาณ 2561 - 2562)

ปีพุทธศักราช 2560 ผ่านการประเมินเป็นโรงเรียนสีเขียว จากการไฟฟ้าฝ่ายผลิตแห่งประเทศไทย และผ่านการประเมินโครงการโรงเรียนคาร์บอนต่ำสู่ชุมชน (ลดการใช้พลังงานไฟฟ้าที่บ้านนักเรียน) จากการไฟฟ้าฝ่ายผลิตแห่งประเทศไทย

ปีการศึกษา 2560 เข้ารับการประเมินตามเกณฑ์รางวัลคุณภาพแห่งสำนักงานคณะกรรมการการศึกษาขั้นพื้นฐาน (OBECQA) เพื่อเป้าหมายสำคัญ “คุณภาพการบริหารจัดการที่เป็นเลิศ” ซึ่งโรงเรียนผ่านการประเมินตามประกาศสำนักงานคณะกรรมการการศึกษาขั้นพื้นฐาน เมื่อวันที่ 4 กรกฎาคม 2561

ปีพุทธศักราช 2561 ได้ปรับปรุงหลักสูตรการศึกษาในชั้นมัธยมศึกษาปีที่ 1 และชั้นมัธยมศึกษาปีที่ 4 ได้ใช้หลักสูตรการศึกษาขั้นพื้นฐาน พุทธศักราช 2551 ฉบับปรับปรุง 2560 ในชั้นมัธยมศึกษาปีที่ 1 และชั้นมัธยมศึกษาปีที่ 4

ปีพุทธศักราช 2562 ได้ปรับปรุงหลักสูตรการศึกษาในชั้นมัธยมศึกษาปีที่ 1, 2, 3 และชั้นมัธยมศึกษาปีที่ 5 ได้ใช้หลักสูตรการศึกษาขั้นพื้นฐาน พุทธศักราช 2551 ฉบับปรับปรุง 2560 ในชั้นมัธยมศึกษาปีที่ 1, 2, 3 และชั้นมัธยมศึกษาปีที่ 5

ปีพุทธศักราช 2563 ได้ปรับปรุงหลักสูตรการศึกษาในชั้นมัธยมศึกษาปีที่ 1 ถึงชั้นมัธยมศึกษาปีที่ 6 ได้ใช้หลักสูตรการศึกษาขั้นพื้นฐาน พุทธศักราช 2551 ฉบับปรับปรุง 2560 ในชั้นมัธยมศึกษาปีที่ 1 ถึงชั้นมัธยมศึกษาปีที่ 6

สีประจำโรงเรียน	สีฟ้า หมายถึง ความรู้ ความคิดไกล มีจิตใจสูง สีเหลือง หมายถึง ความสุขุมรอบคอบ โอบอ้อมอารี
คติธรรมพจน์	ความรู้คู่คุณธรรม
คำขวัญของโรงเรียน	เรียนดี ประพฤติดี กีฬาเด่น จึงจะเป็นศิษย์ ก.ล.ว.
ปรัชญาโรงเรียน	ปณฺญา นรานํ รตนํ แปลว่า ผู้มีปัญญาเสมือนมีแก้วสารพัดนึก
อัตลักษณ์ของโรงเรียน	ไหว้ววย ยิ้มใส ใส่ใจกิจกรรม
วัฒนธรรมของโรงเรียน	การทำงานเป็นทีม (Team Work)
สมรรถนะหลักของโรงเรียน	เป็นบุคคลแห่งการเรียนรู้ มีคุณธรรม ร่วมคิดร่วมทำ สร้างสรรค์ผลงาน มุ่งสู่ความสำเร็จ
ค่านิยม	(KLW) น้ำใจเด่น เป็นผู้นำ เลิศล้ำปัญญา

K: Kindness (การมีน้ำใจ มีเมตตา) น้ำใจเด่น คือ ความร่วมมือในการทำงานต่างๆ
ความสามัคคี การทำงานเป็นทีม เอื้อเฟื้อเผื่อแผ่ซึ่งกันและกัน

L: Leadership (ความเป็นผู้นำ) เป็นผู้นำ คือ มีความเป็นผู้นำในด้านต่างๆ เช่น ด้านวิชาการ ด้านกีฬา ด้านคุณธรรมจริยธรรม

W: Wisdom (ภูมิปัญญา ความฉลาด) ล้ำเลิศภูมิปัญญา คือ การใช้ความรู้ความสามารถที่มีอยู่ควบคู่กับความรู้ใหม่ สร้างองค์ความรู้ที่สามารถนำไปใช้ได้ในชีวิตจริง เกิดคุณค่าต่อสังคม

ตราประจำโรงเรียน รูปเทียน หนังสือ โล่ และถ้วยทอง



ตราสัญลักษณ์ประจำโรงเรียน



เพลงประจำโรงเรียน มาร์ชกันทรลักษณ์วิทยา

กันทรลักษณ์วิทยานี้ศรีสง่า	ศรีศรัทธาติดตั้งตราคือฟ้าเหลือง
แหล่งสร้างคนล้ำค่าพารุ่งเรือง	แหล่งประเทืองปัญญามหาชน
ศูนย์รวมน้ำใจแสนกว้างใหญ่แห่งนี้	มีน้องพี่รวมกันหมั่นฝึกฝน
ทั้งเรื่องเรียนเพียรขยันนิสัยตน	เพื่อชุมชนเพื่อสร้างตนเป็นตำนาน
สัญลักษณ์เทียนนั้นส่องสว่าง	ส่องนำทางสู่ปัญญามหาศาล
หนังสือนั้นเป็นตัวแทนวิชาการ	ถ้วยโล่รางวัลเป็นประกันนั้นความดี
เรา ก.ล.ว. ขอตั้งสัตย์สัญญาว่า	จะศึกษาจะพัฒนาเพื่อศักดิ์ศรี
จะธำรงคงมั่นในความดี	เพื่อเป็นศรี ศรีสะเกษ ตราบนิรันดร์

แผนผังภายในโรงเรียน



ทำเนียบผู้บริหาร

ลำดับที่	ชื่อ - สกุล	พ.ศ. - พ.ศ.	หมายเหตุ
1	นายวิรัตน์ ศิริบุรณ์	2514 - 2515	
2	นายอุดมศักดิ์ พิณทอง	2516 - 2517	รักษาราชการแทน
3	นายวิรัตน์ ศิริบุรณ์	2518 - 2525	
4	นายจุมพฏ จิตรกร	2525 - 2526	
5	นายองอาจ วุฒิสैन	2526 - 2527	
6	นายสมรรถชัย นาคะผิว	2527 - 2530	
7	นายเกษม คำทวี	2530 - 2536	
8	นายสมบุรณ์ โพธิ์งาม	2536 - 2540	
9	นายเพ็ง แสนโสม	2541 - 2542	
10	นายทองจันทร์ พรชัย	2542 - 2548	
11	นายสำรวย ไชยยศ	2548 - 2552	
12	นางอรุวรรณ ธิบุรณ์บุญ	2552 - 2553	รักษาราชการแทน
13	นายปริญญา ผาคำ	2554 - 2555	
14	นายสมชัย เอ็นสมุทร	2555 - 2557	
15	นายสิทธิสมุทร เพ็งชัย	2557 - 2561	
16	นายอุดม คำริห์	2561 - 2562	
17	นายเอกธน์ช เหลลาสิงห์	2562 - 2563	รักษาการในตำแหน่ง
18	นายคณิตพันธ์ จามรธัญญาท	2563 - ปัจจุบัน	

รายชื่อคณะกรรมการสถานศึกษา

ที่	ชื่อ - สกุล	ตำแหน่ง
1	นายประวิทย์ หลักบุญ	ประธานคณะกรรมการ
2	นายปราโมทย์ โคตรพันธ์	ผู้แทนผู้ปกครอง
3	นางมลวิมลย์ เลาสุต	ผู้แทนครู
4	นายบัญชา แซ่เตีย	ผู้แทนองค์กรชุมชน
5	นายวีระพล จักขุพันธ์	ผู้แทนองค์กรปกครองส่วนท้องถิ่น
6	นางสาวทีฆรภัค ดวงสา	ผู้แทนศิษย์เก่า
7	พระครูอุดมธรรมวิชัย	ผู้แทนพระภิกษุสงฆ์
8	พระครูประดิษฐ์บุญวัฒน์	ผู้แทนพระภิกษุสงฆ์
9	นางอารุวรรณ ธิบุรณ์บุญ	ผู้ทรงคุณวุฒิ
10	นางฉวีวรรณ สาระบุตร	ผู้ทรงคุณวุฒิ
11	พันตำรวจตรีหญิงชวนฝัน ศรีสุข	ผู้ทรงคุณวุฒิ
12	นางสาววิเรืองไร วงศ์วรรณ	ผู้ทรงคุณวุฒิ
13	นางชุตีอร ราษี	ผู้ทรงคุณวุฒิ
14	นายชุมพล รัตนา	ผู้ทรงคุณวุฒิ
15	นายคณิตพันธ์ จามรธัญญาท	กรรมการและเลขานุการ

โครงสร้างการบริหาร

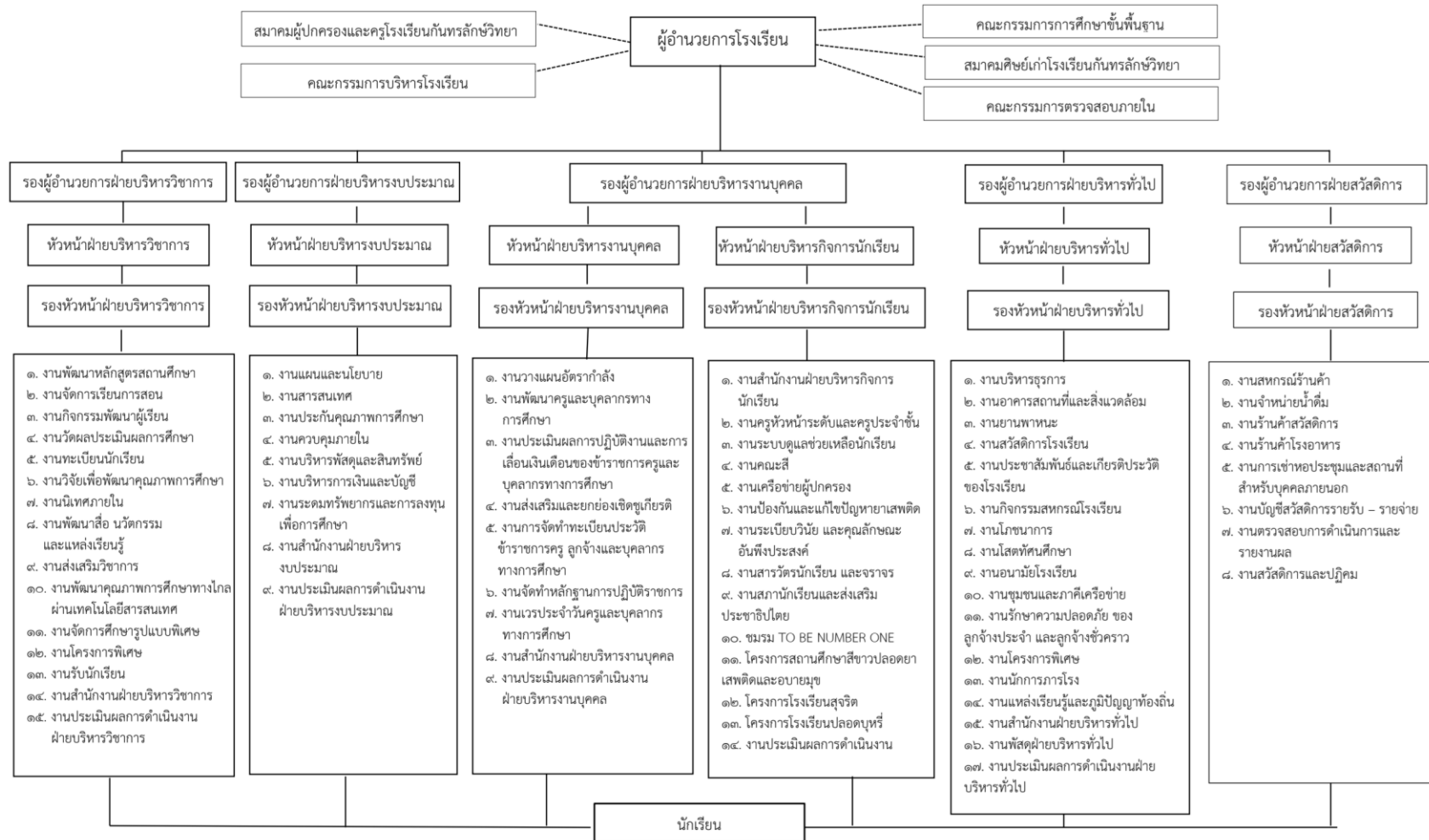

ส่วนที่ 2 แนวทางการจัดการศึกษา

ข้อมูลพื้นฐาน : โรงเรียนกันทรลักษ์วิทยา

รหัสโรงเรียน(กระทรวง) 10 หลัก : 1033530905

รหัสโรงเรียน (GPA) 9 หลัก : 103342004

รหัสโรงเรียน (Smis) 8 หลัก : 33042004

รหัสโรงเรียน (Obec) 6 หลัก : 530905

ชื่อสถานศึกษา (ไทย) : โรงเรียนกันทรลักษ์วิทยา

ชื่อสถานศึกษา (อังกฤษ) : Kantharalakwittaya School

ที่อยู่ : 433 หมู่ที่ 5 ถนนดำรงสถิต ตำบลน้ำอ้อม อำเภอกันทรลักษ์

จังหวัดศรีสะเกษ รหัสไปรษณีย์ 33110

โทรศัพท์ : 045-661617

โทรสาร : 045-661420

ระดับที่เปิดสอน : มัธยมศึกษาตอนต้น และตอนปลาย

วัน เดือน ปี ที่ก่อตั้ง : 7 เมษายน 2514

อีเมล : klws@klws.ac.th เว็บไซต์ : <http://www.klws.ac.th>

เครือข่ายพัฒนาคุณภาพการศึกษา : สหวิทยาเขตพระวิหาร

องค์กรปกครองส่วนท้องถิ่น : เทศบาลเมืองกันทรลักษ์

ระยะทางจากโรงเรียน ถึง เขตพื้นที่การศึกษา : 65 กม.

ระยะทางจากโรงเรียน ถึง อำเภอ : 0.5 กม.

เขตพื้นที่บริการ อำเภอกันทรลักษ์ จังหวัดศรีสะเกษ มี 2 ตำบล ได้แก่ ตำบลน้ำอ้อม ได้แก่ หมู่ 1 2 3 5 7 8 10 11 13 14 และ 15 ตำบลหนองหญ้าลาด ได้แก่ หมู่ 1 2 3 4 6 7 10 11 12 13 14 15 16 17 และนักเรียนที่จบจากโรงเรียนบ้านน้ำเย็น (เป็นโรงเรียนร่วมพัฒนา) เงื่อนไขการพิจารณา : เป็นนักเรียนที่อยู่อาศัยกับ บิดา มารดา หรือ ปู่ ย่า ตา ยาย ที่สืบสายตระกูลเดียวกัน มีหลักฐานสิทธิการอยู่อาศัยชัดเจนติดต่อกันไม่น้อยกว่า 2 ปี นับถึงวันที่ 16 มีนาคม

วิสัยทัศน์ (Vision)

กัณฑ์รัชวิทยา เป็นโรงเรียนมาตรฐานสากล จัดการศึกษาตามศาสตร์พระราชา

พันธกิจ (Mission)

1. พัฒนาคุณภาพผู้เรียนให้เป็นบุคคลแห่งศตวรรษที่ 21 ตามศาสตร์พระราชา
2. ส่งเสริมและพัฒนาหลักสูตรสถานศึกษา รองรับกลุ่มศักยภาพผู้เรียน สู่ศตวรรษที่ 21
3. พัฒนาครูและบุคลากรทางการศึกษา ให้มีสมรรถนะการจัดการศึกษาในศตวรรษที่ 21 เน้นกระบวนการเรียนรู้แบบ Active Learning
4. ส่งเสริม สนับสนุนการบริหารจัดการด้วยระบบคุณภาพ จัดทำ สื่อ อุปกรณ์ ครุภัณฑ์ ระบบเชื่อมต่อ internet ความเร็วสูง ในการเข้าถึงความรู้ และจัดรองรับห้อง Smart Classroom
5. ส่งเสริม ประสานให้เกิดเครือข่ายความร่วมมือ ระหว่างภาคประชาชน หน่วยงาน เพื่อจัดการศึกษา ตามศาสตร์พระราชา

เป้าประสงค์ (Goals)

1. นักเรียนมีเป้าหมายชีวิต และทักษะสมรรถนะ ในศตวรรษที่ 21
2. โรงเรียนมีแผนการเรียนรองรับเป้าหมายชีวิตของผู้เรียน และป้อนสาขาความถนัด การศึกษาต่อระดับอุดมศึกษา
3. ครูมีสมรรถนะการจัดการศึกษาในศตวรรษที่ 21 มีทักษะการจัดการเรียนรู้แบบ Active Learning
4. โรงเรียนมีมาตรฐานการบริหารจัดการด้วยระบบคุณภาพ มีห้องเรียน มีห้องสืบค้น ห้องปฏิบัติการ และศูนย์การเรียนรู้ ที่มีอุปกรณ์ ครุภัณฑ์ และระบบการเชื่อมต่อ internet ความเร็วสูง
5. โรงเรียนมีภาคเครือข่าย ความร่วมมือของสถาบันการศึกษา ระดับอุดมศึกษา สถานศึกษา อาชีวศึกษา สถานประกอบการ และหน่วยงานที่เกี่ยวข้อง ทั้งภาครัฐและเอกชน ร่วมมือกันจัดการศึกษา ตามศาสตร์พระราชา

อัตลักษณ์ของสถานศึกษา

ไหว้ววย ยิ้มใส ใสใจกิจกรรม

เอกลักษณ์ของสถานศึกษา

ก.ล.ว. รวมพลังสู่เป้าหมาย (คุณภาพการศึกษา)

นโยบายการบริหารโรงเรียนกันทรลักษณ์วิทยา

1. พัฒนาสถานศึกษาและนักเรียนสู่ความเป็นมาตรฐานสากล เป็นเลิศด้านวิชาการ ศิลปะ ดนตรี กีฬา วิชาชีพและ ICT
2. พัฒนานักเรียนให้เรียนรู้เต็มตามศักยภาพ เน้นความแตกต่างของผู้เรียนเป็นรายบุคคล ส่งเสริมการเรียนรู้ เพื่อการมีงานทำ
3. พัฒนานักเรียนให้ใช้ภาษาอังกฤษเพื่อการสื่อสาร และภาษาอื่นๆของกลุ่มอาเซียน
4. จัดบรรยากาศสภาพแวดล้อม และแหล่งเรียนรู้ที่หลากหลายให้เอื้อต่อการเรียนรู้
5. พัฒนาผู้บริหาร ครู และบุคลากรทางการศึกษา ให้เป็นมืออาชีพ จัดการเรียนการสอนตามแนวปฏิรูปการเรียนรู้ โดยเน้นผู้เรียนเป็นสำคัญ
6. พัฒนาระบบดูแลช่วยเหลือนักเรียน ยึดการบริหารจัดการ การจัดการเรียนการสอนตามระบบประกันคุณภาพการศึกษาและใช้นวัตกรรม ID – Plan

กลยุทธ์การพัฒนาคุณภาพการจัดการศึกษาของสถานศึกษา

- กลยุทธ์ที่ 1 พัฒนาศักยภาพผู้เรียนให้เป็นพลโลกแห่งศตวรรษที่ 21 ตามศาสตร์พระราชชา
- กลยุทธ์ที่ 2 พัฒนาหลักสูตรสถานศึกษารองรับความต้องการสาขาวิชาและอาชีพ
- กลยุทธ์ที่ 3 พัฒนาครูจัดการเรียนรู้สู่มาตรฐานสากล ตามศาสตร์พระราชชา
- กลยุทธ์ที่ 4 ส่งเสริม สนับสนุนการบริหารจัดการด้วยระบบคุณภาพ
- กลยุทธ์ที่ 5 สร้างความร่วมมือ จัดและสนับสนุนการจัดการศึกษาน้อมนำศาสตร์พระราชชา เป็นหลักในการดำเนินชีวิต

โครงการพัฒนาคุณภาพการจัดการศึกษาของสถานศึกษา

- กลยุทธ์ที่ 1 พัฒนาศักยภาพผู้เรียนให้เป็นพลโลกแห่งศตวรรษที่ 21 ตามศาสตร์พระราชชา
1. โครงการส่งเสริมความเป็นเลิศทางวิชาการ
 2. โครงการส่งเสริมและพัฒนาการสื่อสาร
 3. โครงการส่งเสริมและพัฒนาทักษะกระบวนการคิด
 4. โครงการส่งเสริมและพัฒนาการผลิตงานอย่างสร้างสรรค์
 5. โครงการเสริมสร้างจิตสาธารณะที่มีต่อสังคม
 6. โครงการส่งเสริม อนุรักษ์ ความเป็นไทยในวิถีความพอเพียง
- กลยุทธ์ที่ 2 พัฒนาหลักสูตรสถานศึกษารองรับความต้องการสาขาวิชาและอาชีพ
7. โครงการพัฒนาหลักสูตรสถานศึกษา
- กลยุทธ์ที่ 3 พัฒนาครูจัดการเรียนรู้สู่มาตรฐานสากล ตามศาสตร์พระราชชา
8. โครงการส่งเสริมและพัฒนาครูจัดการเรียนรู้สู่มาตรฐานสากล

กลยุทธ์ที่ 4 ส่งเสริม สนับสนุนการบริหารจัดการด้วยระบบคุณภาพ

9. โครงการส่งเสริม ครูและบุคลากรให้มีคุณภาพ
10. โครงการส่งเสริมคุณภาพผู้บริหารสู่มาตรฐานสากล
11. โครงการส่งเสริมการวัด วิเคราะห์การจัดการความรู้
12. โครงการส่งเสริม สนับสนุนสื่อ เทคโนโลยีในการจัดการเรียนรู้
13. โครงการส่งเสริมการจัดสภาพแวดล้อมที่เอื้อต่อการเรียนรู้
14. โครงการสนับสนุนการติดตาม ตรวจสอบ ประเมินผลและนิเทศการศึกษา

กลยุทธ์ที่ 5 สร้างความร่วมมือ จัดและสนับสนุนการจัดการศึกษาน้อมนำศาสตร์พระราชา

เป็นหลักในการดำเนินชีวิต

15. โครงการส่งเสริมและสนับสนุนความร่วมมือภาคี เครือข่าย ชุมชนในการจัดการศึกษา
16. โครงการสนับสนุนกิจกรรมพัฒนาผู้เรียนอย่างมีคุณภาพ

โครงสร้างหลักสูตร

โรงเรียนกันทรลักษณ์วิทยา (โรงเรียนมาตรฐานสากล : World- Class Standard School)

ตามหลักสูตรแกนกลางการศึกษาขั้นพื้นฐาน พุทธศักราช 2551

ระดับชั้นมัธยมศึกษาปีที่ 1 ปีการศึกษา 2565

ชั้นมัธยมศึกษาปีที่ 1		ปีการศึกษา 2565	
ภาคเรียนที่ 1	น.ก.	ภาคเรียนที่ 2	น.ก.
รายวิชาพื้นฐาน	11.0	รายวิชาพื้นฐาน	11.0
ท21101 ภาษาไทย	1.5	ท21102 ภาษาไทย	1.5
ค21101 คณิตศาสตร์	1.5	ค21102 คณิตศาสตร์	1.5
ว21101 วิทยาศาสตร์	1.5	ว21102 วิทยาศาสตร์	1.5
ว21103 การออกแบบเทคโนโลยี	1.0		
ส21101 สังคมศึกษาฯ	1.0	ส21104 สังคมศึกษาฯ	1.0
ส21102 ประวัติศาสตร์	0.5	ส21105 ประวัติศาสตร์	0.5
ส21103 พระพุทธศาสนา	0.5	ส21106 พระพุทธศาสนา	0.5
พ21101 สุขศึกษาฯ	0.5	พ21103 สุขศึกษาฯ	0.5
พ21102 พลศึกษา	0.5	พ21104 พลศึกษา	0.5
ศ21101 ทัศนศิลป์	1.0	ศ21102 ดนตรี	0.5
		ศ211032 นาฏศิลป์	0.5
		ง21101 การงานอาชีพ	1.0
อ21101 ภาษาอังกฤษ	1.5	อ21102 ภาษาอังกฤษ	1.5
รายวิชาเพิ่มเติมบังคับ	4.0	รายวิชาเพิ่มเติมบังคับ	4.0
ส20231 หน้าที่พลเมือง	0.5	ส20232 หน้าที่พลเมือง	0.5
อ20221 อังกฤษสื่อสาร	0.5	อ20222 อังกฤษสื่อสาร	0.5
ค20201 คณิตฯเพิ่มเติม	0.5	ค20202 คณิตฯเพิ่มเติม	0.5
ง21201 การดำรงชีวิต	1.0		
		ว20281 คอมพิวเตอร์สร้างงาน	1.0
เลือกภาษาที่ 2	0.5	เลือกภาษาที่ 2	0.5
รายวิชาเพิ่มเติมตามถนัด	1.0	รายวิชาเพิ่มเติมตามถนัด	1.0
รวมหน่วยกิต	15.0	รวมหน่วยกิต	15.0
รวมคาบ	30	รวมคาบ	30
กิจกรรมพัฒนาผู้เรียน		กิจกรรมพัฒนาผู้เรียน	
แนะแนว	1	แนะแนว	1
ชุมนุมบังคับ	1	ชุมนุมบังคับ	1
ชุมนุมตามความสนใจ	1	ชุมนุมตามความสนใจ	1
โฮมรูม/สวดมนต์	1	โฮมรูม/สวดมนต์	1
รวม	34.0	รวม	34.0

โครงสร้างหลักสูตร

โรงเรียนกันทรลักษณ์วิทยา (โรงเรียนมาตรฐานสากล : World- Class Standard School)

ตามหลักสูตรแกนกลางการศึกษาขั้นพื้นฐาน พุทธศักราช 2551

ระดับชั้นมัธยมศึกษาปีที่ 2 ปีการศึกษา 2562

ชั้นมัธยมศึกษาปีที่ 2		ปีการศึกษา 2566	
ภาคเรียนที่ 1	น.ก.	ภาคเรียนที่ 2	น.ก.
รายวิชาพื้นฐาน	11.0	รายวิชาพื้นฐาน	11.0
ท22101 ภาษาไทย	1.5	ท22102 ภาษาไทย	1.5
ค22101 คณิตศาสตร์	1.5	ค22102 คณิตศาสตร์	1.5
ว22101 วิทยาศาสตร์	1.5	ว22102 วิทยาศาสตร์	1.5
ว22103 การออกแบบเทคโนโลยี	1.0		
ส22101 สังคมศึกษาฯ	1.0	ส22104 สังคมศึกษาฯ	1.0
ส22102 ประวัติศาสตร์	0.5	ส22105 ประวัติศาสตร์	0.5
ส22103 พระพุทธศาสนา	0.5	ส22106 พระพุทธศาสนา	0.5
พ22101 สุขศึกษาฯ	0.5	พ22103 สุขศึกษาฯ	0.5
พ22102 พลศึกษา	0.5	พ22104 พลศึกษา	0.5
ศ22101 ทัศนศิลป์	1.0	ศ22102 ดนตรี	0.5
		ศ22103 นาฏศิลป์	0.5
		ง22101 การงานอาชีพ	1.0
อ22101 ภาษาอังกฤษ	1.5	อ22102 ภาษาอังกฤษ	1.5
รายวิชาเพิ่มเติมบังคับ	4.0	รายวิชาเพิ่มเติมบังคับ	4.0
ส20233 หน้าที่พลเมือง	0.5	ส20234 หน้าที่พลเมือง	0.5
อ20223 อังกฤษสื่อสาร	0.5	อ20224 อังกฤษสื่อสาร	0.5
ค20203 คณิตฯเพิ่มเติม	0.5	ค20204 คณิตฯเพิ่มเติม	0.5
ง22201 งานเกษตร	1.0		
		ว20282 การสร้าง Animation	1.0
เลือกภาษาที่ 2	0.5	เลือกภาษาที่ 2	0.5
l20201 การศึกษาค้นคว้า	1.0	l20202 การสื่อสารฯ	1.0
รวมหน่วยกิต	15.0	รวมหน่วยกิต	15.0
รวมคาบ	30	รวมคาบ	30
กิจกรรมพัฒนาผู้เรียน		กิจกรรมพัฒนาผู้เรียน	
แนะแนว	1	แนะแนว	1
ชุมนุมบังคับ	1	ชุมนุมบังคับ	1
ชุมนุมตามความสนใจ	1	ชุมนุมตามความสนใจ	1
โฮมรูม/สวดมนต์	1	โฮมรูม/สวดมนต์	1
รวม	34.0	รวม	34.0

โครงสร้างหลักสูตร

โรงเรียนกันทรลักษณ์วิทยา (โรงเรียนมาตรฐานสากล : World- Class Standard School)

ตามหลักสูตรแกนกลางการศึกษาขั้นพื้นฐาน พุทธศักราช 2551

ระดับชั้นมัธยมศึกษาปีที่ 3 ปีการศึกษา 2567

ชั้นมัธยมศึกษาปีที่ 3		ปีการศึกษา 2567	
ภาคเรียนที่ 1	น.ก.	ภาคเรียนที่ 2	น.ก.
รายวิชาพื้นฐาน	11.0	รายวิชาพื้นฐาน	11.0
ท23101 ภาษาไทย	1.5	ท23102 ภาษาไทย	1.5
ค23101 คณิตศาสตร์	1.5	ค23102 คณิตศาสตร์	1.5
ว23101 วิทยาศาสตร์	1.5	ว23102 วิทยาศาสตร์	1.5
ว23103 วิทยาการคำนวณ	1.0		
ส23101 สังคมศึกษาฯ	1.0	ส23104 สังคมศึกษาฯ	1.0
ส23102 ประวัติศาสตร์	0.5	ส23105 ประวัติศาสตร์	0.5
ส23103 พระพุทธศาสนา	0.5	ส23106 พระพุทธศาสนา	0.5
พ23101 สุขศึกษาฯ	0.5	พ23103 สุขศึกษาฯ	0.5
พ23102 พลศึกษา	0.5	พ23104 พลศึกษา	0.5
ศ23101 ทักษะศิลป์	1.0	ศ23102 ดนตรี	0.5
		ศ23103 นาฏศิลป์	0.5
		ง23101 การงานอาชีพ	1.0
อ23101 ภาษาอังกฤษ	1.5	อ23102 ภาษาอังกฤษ	1.5
รายวิชาเพิ่มเติมบังคับ	4.0	รายวิชาเพิ่มเติมบังคับ	4.0
ส20235 หน้าที่พลเมือง	0.5	ส20236 หน้าที่พลเมือง	0.5
อ20225 อังกฤษสื่อสาร	0.5	อ20226 อังกฤษสื่อสาร	0.5
ค20205 คณิตฯเพิ่มเติม	0.5	ค20206 คณิตฯเพิ่มเติม	0.5
ง23201 งานอาหาร	1.0		
		ว20283 เทคโนโลยีคอมพิวเตอร์	1.0
เลือกเพิ่มเติม	1.5	เลือกเพิ่มเติม	1.5
รวมหน่วยกิต	15.0	รวมหน่วยกิต	15.0
รวมคาบ	30	รวมคาบ	30
กิจกรรมพัฒนาผู้เรียน		กิจกรรมพัฒนาผู้เรียน	
แนะแนว	1	แนะแนว	1
ชุมนุมบังคับ	1	ชุมนุมบังคับ	1
ชุมนุมตามความสนใจ	1	ชุมนุมตามความสนใจ	1
โฮมรูม/สวดมนต์	1	โฮมรูม/สวดมนต์	1
รวม	34.0	รวม	34.0

โครงสร้างหลักสูตร
ห้องเรียนพิเศษ Education Hub
ตามหลักสูตรแกนกลางการศึกษาขั้นพื้นฐาน พุทธศักราช 2551
ระดับชั้นมัธยมศึกษาปีที่ 1 ปีการศึกษา 2565

ชั้นมัธยมศึกษาปีที่ 1		ปีการศึกษา 2565	
ภาคเรียนที่ 1	น.ก.	ภาคเรียนที่ 2	น.ก.
รายวิชาพื้นฐาน	11.0	รายวิชาพื้นฐาน	11.0
ท21101 ภาษาไทย	1.5	ท21102 ภาษาไทย	1.5
ค21101 คณิตศาสตร์	1.5	ค21102 คณิตศาสตร์	1.5
ว21101 วิทยาศาสตร์	1.5	ว21102 วิทยาศาสตร์	1.5
ว21103 การออกแบบเทคโนโลยี	1.0	ส21104 สังคมศึกษาฯ	1.0
ส21101 สังคมศึกษาฯ	1.0	ส21105 ประวัติศาสตร์	0.5
ส21102 ประวัติศาสตร์	0.5	ส21106 พระพุทธศาสนา	0.5
ส21103 พระพุทธศาสนา	0.5	พ21103 สุขศึกษาฯ	0.5
พ21101 สุขศึกษาฯ	0.5	พ21104 พลศึกษา	0.5
พ21102 พลศึกษา	0.5	ศ21102 ดนตรี	0.5
ศ21101 ทัศนศิลป์	1.0	ศ21103 นาฏศิลป์	0.5
อ21101 ภาษาอังกฤษ	1.5	ง21101 การงานอาชีพ	1.0
		อ21102 ภาษาอังกฤษ	1.5
รายวิชาเพิ่มเติมบังคับ	4.5	รายวิชาเพิ่มเติมบังคับ	4.5
ค21201 คณิตเพิ่มเติม	1.0	ค21202 คณิตเพิ่มเติม	1.0
ส20231 หน้าที่พลเมือง	0.5	ส20232 หน้าที่พลเมือง	0.5
อ20201 อังกฤษฟัง-พูด	1.0	อ20202 อังกฤษฟัง-พูด	1.0
อ20221 ภาษาอังกฤษสื่อสาร	0.5	อ20221 ภาษาอังกฤษสื่อสาร	0.5
เพิ่มเติมภาษาที่สอง	0.5	เพิ่มเติมภาษาที่สอง	0.5
ง21201 การดำรงชีวิต	1.0	ว20281 คอมพิวเตอร์สร้างงาน	1.0
รวมหน่วยกิต	15.5	รวมหน่วยกิต	15.5
รวมคาบเรียน	31.0	รวมคาบเรียน	31.0
กิจกรรมพัฒนาผู้เรียน		กิจกรรมพัฒนาผู้เรียน	
แนะแนว	1	แนะแนว	1
ชุมนุมบังคับ	1	ชุมนุมบังคับ	1
ชุมนุมตามความสนใจ	1	ชุมนุมตามความสนใจ	1
โฮมรูม/สวดมนต์	1	โฮมรูม/สวดมนต์	1
รวมคาบ	35	รวมคาบ	35

โครงสร้างหลักสูตร
ห้องเรียนพิเศษ Education Hub
ตามหลักสูตรแกนกลางการศึกษาขั้นพื้นฐาน พุทธศักราช 2551
ระดับชั้นมัธยมศึกษาปีที่ 2 ปีการศึกษา 2566

ชั้นมัธยมศึกษาปีที่ 2		ปีการศึกษา 2566	
ภาคเรียนที่ 1	น.ก.	ภาคเรียนที่ 2	น.ก.
รายวิชาพื้นฐาน	11.0	รายวิชาพื้นฐาน	11.0
ท22101 ภาษาไทย	1.5	ท22102 ภาษาไทย	1.5
ค22101 คณิตศาสตร์	1.5	ค22102 คณิตศาสตร์	1.5
ว22101 วิทยาศาสตร์	1.5	ว22102 วิทยาศาสตร์	1.5
ว22103 การออกแบบเทคโนโลยี	1.0	ส22104 สังคมศึกษาฯ	1.0
ส22101 สังคมศึกษาฯ	1.0	ส22105 ประวัติศาสตร์	0.5
ส22102 ประวัติศาสตร์	0.5	ส22106 พระพุทธศาสนา	0.5
ส22103 พระพุทธศาสนา	0.5	พ22103 สุขศึกษา	0.5
พ22101 สุขศึกษา	0.5	พ22104 พลศึกษา	0.5
พ22102 พลศึกษา	0.5	ศ22102 ดนตรี	0.5
ศ22101 ทัศนศิลป์	1.0	ศ22103 นาฏศิลป์	0.5
อ22101 ภาษาอังกฤษ	1.5	ง22101 การงานอาชีพ	1.0
		อ22102 ภาษาอังกฤษ	1.5
รายวิชาเพิ่มเติมบังคับ	5.5	รายวิชาเพิ่มเติมบังคับ	5.5
ค22201 คณิตเพิ่มเติม	1.0	ค22202 คณิตเพิ่มเติม	1.0
ส20233 หน้าที่พลเมือง	0.5	ส20234 หน้าที่พลเมือง	0.5
อ20211 อังกฤษอ่าน-เขียน	1.0	อ20212 อังกฤษอ่าน-เขียน	1.0
อ20223 อังกฤษสื่อสาร	0.5	อ20224 อังกฤษสื่อสาร	0.5
เพิ่มเติมภาษาที่สอง	0.5	เพิ่มเติมภาษาที่สอง	0.5
ง22201 การขยายพันธุ์	1.0	ว20282 การสร้าง Animation	1.0
l20201 การศึกษาค้นคว้า	1.0	l20202 การสื่อสารและนำเสนอ	1.0
รวมหน่วยกิต	16.5	รวมหน่วยกิต	16.5
รวมคาบเรียน	33.0	รวมคาบเรียน	33.0
กิจกรรมพัฒนาผู้เรียน		กิจกรรมพัฒนาผู้เรียน	
แนะแนว	1	แนะแนว	1
ชุมนุมบังคับ	1	ชุมนุมบังคับ	1
ชุมนุมตามความสนใจ	1	ชุมนุมตามความสนใจ	1
โฮมรูม/สวดมนต์	1	โฮมรูม/สวดมนต์	1
รวมคาบ	37	รวมคาบ	37

โครงสร้างหลักสูตร
ห้องเรียนพิเศษ Education Hub
ตามหลักสูตรแกนกลางการศึกษาขั้นพื้นฐาน พุทธศักราช 2551
ระดับชั้นมัธยมศึกษาปีที่ 3 ปีการศึกษา 2567

ชั้นมัธยมศึกษาปีที่ 3		ปีการศึกษา 2567	
ภาคเรียนที่ 1	น.ก.	ภาคเรียนที่ 2	น.ก.
รายวิชาพื้นฐาน	11.0	รายวิชาพื้นฐาน	11.0
ท23101 ภาษาไทย	1.5	ท23102 ภาษาไทย	1.5
ค23101 คณิตศาสตร์	1.5	ค23102 คณิตศาสตร์	1.5
ว23101 วิทยาศาสตร์	1.5	ว23102 วิทยาศาสตร์	1.5
ว23103 วิทยาการคำนวณ	1.0	ส23104 สังคมศึกษาฯ	1.0
ส23101 สังคมศึกษาฯ	1.0	ส23105 ประวัติศาสตร์	0.5
ส23102 ประวัติศาสตร์	0.5	ส23106 พระพุทธศาสนา	0.5
ส23103 พระพุทธศาสนา	0.5	พ23103 สุขศึกษา	0.5
พ23101 สุขศึกษา	0.5	พ23104 พลศึกษา	0.5
พ23102 พลศึกษา	0.5	ศ23102 ดนตรี	0.5
ศ23101 ทัศนศิลป์	1.0	ศ23103 นาฏศิลป์	0.5
อ23101 ภาษาอังกฤษ	1.5	ง23101 การงานอาชีพ	1.0
		อ23102 ภาษาอังกฤษ	1.5
รายวิชาเพิ่มเติมบังคับ	4.5	รายวิชาเพิ่มเติมบังคับ	4.5
ค23201 คณิตเพิ่มเติม	1.0	ค23202 คณิตเพิ่มเติม	1.0
ส20235 หน้าที่พลเมือง	0.5	ส20236 หน้าที่พลเมือง	0.5
อ20261 อังกฤษอ่านเพื่อความเข้าใจ	1.0	อ20262 อังกฤษอ่านเพื่อความเข้าใจ	1.0
อ20221 อังกฤษสื่อสาร	0.5	อ20221 อังกฤษสื่อสาร	0.5
ญ23201 ภาษาญี่ปุ่น	0.5	ญ23202 ภาษาญี่ปุ่น	0.5
ง23201 งานอาหาร	1.0	ว20283 เทคโนโลยีคอมพิวเตอร์	1.0
รวมหน่วยกิต	15.5	รวมหน่วยกิต	15.5
รวมคาบเรียน	31.0	รวมคาบเรียน	31.0
กิจกรรมพัฒนาผู้เรียน		กิจกรรมพัฒนาผู้เรียน	
แนะแนว	1	แนะแนว	1
ชุมนุมบังคับ	1	ชุมนุมบังคับ	1
ชุมนุมตามความสนใจ	1	ชุมนุมตามความสนใจ	1
โฮมรูม/สวดมนต์	1	โฮมรูม/สวดมนต์	1
รวมคาบ	35	รวมคาบ	35

โครงสร้างหลักสูตร
ห้องเรียนพิเศษ วคทส.
ตามหลักสูตรแกนกลางการศึกษาขั้นพื้นฐาน พุทธศักราช 2551
ระดับชั้นมัธยมศึกษาปีที่ 1 ปีการศึกษา 2565

ชั้นมัธยมศึกษาปีที่ 1		ปีการศึกษา 2565	
ภาคเรียนที่ 1	น.ก.	ภาคเรียนที่ 2	น.ก.
รายวิชาพื้นฐาน	11.0	รายวิชาพื้นฐาน	11.0
ท21101 ภาษาไทย	1.5	ท21102 ภาษาไทย	1.5
ค21101 คณิตศาสตร์	1.5	ค21102 คณิตศาสตร์	1.5
ว21101 วิทยาศาสตร์	1.5	ว21102 วิทยาศาสตร์	1.5
ว21103 การออกแบบเทคโนโลยี	1.0	ส21104 สังคมศึกษา	1.0
ส21101 สังคมศึกษา	1.0	ส21105 ประวัติศาสตร์	0.5
ส21102 ประวัติศาสตร์	0.5	ส21106 พระพุทธศาสนา	0.5
ส21103 พระพุทธศาสนา	0.5	พ21103 สุขศึกษา	0.5
พ21101 สุขศึกษา	0.5	พ21104 พลศึกษา	0.5
พ21102 พลศึกษา	0.5	ศ21102 ดนตรี	0.5
ศ21101 ทัศนศิลป์	1.0	ศ21103 นาฏศิลป์	0.5
อ21101 ภาษาอังกฤษ	1.5	ง21101 การงานอาชีพ	1.0
		อ21102 ภาษาอังกฤษ	1.5
รายวิชาเพิ่มเติมบังคับ	5.0	รายวิชาเพิ่มเติมบังคับ	5.0
ส20231 หน้าที่พลเมือง	0.5	ส20232 หน้าที่พลเมือง	0.5
อ20221 อังกฤษสื่อสาร	0.5	อ20222 อังกฤษสื่อสาร	0.5
ว20271 การเขียนโปรแกรมโปรแกรมคอมพิวเตอร์	1.0	ค21202 คณิตฯเพิ่มเติม	1.0
ค21201 คณิตฯเพิ่มเติม	1.0	ว21203 ของเล่นและวิทย์กับความงาม	1.0
ว20203 ฟิสิกส์เพิ่มพูน	1.0	ว20204 คณิตสำหรับฟิสิกส์	1.0
ว21221 วิทยาศาสตร์สืบเสาะ	1.0	ว20272 โปรแกรมคอมพิวเตอร์	1.0
รวมหน่วยกิต	16.0	รวมหน่วยกิต	16.0
รวมคาบ	32	รวมคาบ	32
กิจกรรมพัฒนาผู้เรียน		กิจกรรมพัฒนาผู้เรียน	
แนะแนว	1	แนะแนว	1
ชุมนุมบังคับ	1	ชุมนุมบังคับ	1
ชุมนุมตามความสนใจ	1	ชุมนุมตามความสนใจ	1
โฮมรูม/สวดมนต์	1	โฮมรูม/สวดมนต์	1
รวม	36	รวม	36

โครงสร้างหลักสูตร
ห้องเรียนพิเศษ วกทส.
ตามหลักสูตรแกนกลางการศึกษาขั้นพื้นฐาน พุทธศักราช 2551
ระดับชั้นมัธยมศึกษาปีที่ 2 ปีการศึกษา 2566

ชั้นมัธยมศึกษาปีที่ 2		ปีการศึกษา 2566	
ภาคเรียนที่ 1	น.ก.	ภาคเรียนที่ 2	น.ก.
รายวิชาพื้นฐาน	11.0	รายวิชาพื้นฐาน	11.0
ท22101 ภาษาไทย	1.5	ท22102 ภาษาไทย	1.5
ค22101 คณิตศาสตร์	1.5	ค22102 คณิตศาสตร์	1.5
ว22101 วิทยาศาสตร์	1.5	ว22102 วิทยาศาสตร์	1.5
ว22103 การออกแบบเทคโนโลยี	1.0	ส22104 สังคมศึกษาฯ	1.0
ส22101 สังคมศึกษาฯ	1.0	ส22105 ประวัติศาสตร์	0.5
ส22102 ประวัติศาสตร์	0.5	ส22106 พระพุทธศาสนา	0.5
ส22103 พระพุทธศาสนา	0.5	พ22103 สุขศึกษาฯ	0.5
พ22101 สุขศึกษาฯ	0.5	พ22104 พลศึกษา	0.5
พ22102 พลศึกษา	0.5	ศ22102 ดนตรี	0.5
ศ22101 ทักษะศิลป์	1.0	ศ22103 นาฏศิลป์	0.5
อ22101 ภาษาอังกฤษ	1.5	ง22101 การงานอาชีพ	1.0
		อ22102 ภาษาอังกฤษ	1.5
รายวิชาเพิ่มเติมบังคับ	5.5	รายวิชาเพิ่มเติมบังคับ	5.5
ส20233 หน้าที่พลเมือง	0.5	ส20234 หน้าที่พลเมือง	0.5
อ20223 ภาษาอังกฤษสื่อสาร	0.5	อ20224 ภาษาอังกฤษสื่อสาร	0.5
ว20273 โปรแกรมคอมพิวเตอร์	1.0	ค22202 คณิตฯเพิ่มเติม	1.0
ค22201 คณิตฯเพิ่มเติม	1.0	ว22202 วิทยุโลกฯ 2	1.0
ว22201 วิทยุโลกฯ 1	1.0	ว22222 IPST Microbox	1.0
ค22223 เรขาคณิต GSP	1.0	อ22242 ภาษาอังกฤษวิทย์-คณิต	0.5
อ22241 ภาษาอังกฤษวิทย์-คณิต	0.5	ท20221 การเขียนเชิงวิชาการ	1.0
รวมหน่วยกิต	16.5	รวมหน่วยกิต	16.5
รวมคาบ	33	รวมคาบ	33
กิจกรรมพัฒนาผู้เรียน		กิจกรรมพัฒนาผู้เรียน	
แนะแนว	1	แนะแนว	1
ชุมนุมบังคับ	1	ชุมนุมบังคับ	1
ชุมนุมตามความสนใจ	1	ชุมนุมตามความสนใจ	1
โฮมรูม/สวดมนต์	1	โฮมรูม/สวดมนต์	1
รวม	37	รวม	37

โครงสร้างหลักสูตร

ห้องเรียนพิเศษ วคทส.

ตามหลักสูตรแกนกลางการศึกษาขั้นพื้นฐาน พุทธศักราช 2551

ระดับชั้นมัธยมศึกษาปีที่ 3 ปีการศึกษา 2567

ชั้นมัธยมศึกษาปีที่ 3		ปีการศึกษา 2567	
ภาคเรียนที่ 1	น.ก.	ภาคเรียนที่ 2	น.ก.
รายวิชาพื้นฐาน	11.0	รายวิชาพื้นฐาน	11.0
ท23101 ภาษาไทย	1.5	ท23102 ภาษาไทย	1.5
ค23101 คณิตศาสตร์	1.5	ค23102 คณิตศาสตร์	1.5
ว23101 วิทยาศาสตร์	1.5	ว23102 วิทยาศาสตร์	1.5
ว23103 วิทยาการคำนวณ	1.0	ส23104 สังคมศึกษาฯ	1.0
ส23101 สังคมศึกษาฯ	1.0	ส23105 ประวัติศาสตร์	0.5
ส23102 ประวัติศาสตร์	0.5	ส23106 พระพุทธศาสนา	0.5
ส23103 พระพุทธศาสนา	0.5	พ23103 สุขศึกษาฯ	0.5
พ23101 สุขศึกษาฯ	0.5	พ23104 พลศึกษา	0.5
พ23102 พลศึกษา	0.5	ศ23102 ดนตรี	0.5
ศ23101 ทักษะศิลป์	1.0	ศ23103 นาฏศิลป์	0.5
อ23101 ภาษาอังกฤษ	1.5	ง23101 การงานอาชีพ	1.0
		อ23102 ภาษาอังกฤษ	1.5
รายวิชาเพิ่มเติมบังคับ	5.5	รายวิชาเพิ่มเติมบังคับ	5.5
ส20235 หน้าที่พลเมือง	0.5	ส20236 หน้าที่พลเมือง	0.5
อ20225 อังกฤษสื่อสาร	0.5	อ20226 อังกฤษสื่อสาร	0.5
ว20275 โปรแกรมคอมพิวเตอร์	1.0	ว20276 โปรแกรมคอมพิวเตอร์	1.0
ค23201 คณิตฯเพิ่มเติม	1.0	ค23202 คณิตฯเพิ่มเติม	1.0
ว20223 เคมีเพิ่มพูน	1.0	อ 23242 ภาษาอังกฤษในชีวิตฯ	0.5
ว20243 ชีววิทยาเพิ่มพูน	1.0	เลือก AP ตามความถนัด 1	1.0
อ23241 ภาษาอังกฤษนำเสนอ	0.5	เลือก AP ตามความถนัด 2	1.0
รวมหน่วยกิต	16.5	รวมหน่วยกิต	16.5
รวมคาบ	33	รวมคาบ	33
กิจกรรมพัฒนาผู้เรียน		กิจกรรมพัฒนาผู้เรียน	
แนะแนว	1	แนะแนว	1
ชุมนุมบังคับ	1	ชุมนุมบังคับ	1
ชุมนุมตามความสนใจ	1	ชุมนุมตามความสนใจ	1
โฮมรูม/สวดมนต์	1	โฮมรูม/สวดมนต์	1
รวม	37	รวม	37

โครงสร้างหลักสูตร
ห้องเรียนพิเศษ วคทส. (คู่ขนาน)
ตามหลักสูตรแกนกลางการศึกษาขั้นพื้นฐาน พุทธศักราช 2551
ระดับชั้นมัธยมศึกษาปีที่ 1 ปีการศึกษา 2565

ชั้นมัธยมศึกษาปีที่ 1		ปีการศึกษา 2565	
ภาคเรียนที่ 1	น.ก.	ภาคเรียนที่ 2	น.ก.
รายวิชาพื้นฐาน	11.0	รายวิชาพื้นฐาน	11.0
ท21101 ภาษาไทย	1.5	ท21102 ภาษาไทย	1.5
ค21101 คณิตศาสตร์	1.5	ค21102 คณิตศาสตร์	1.5
ว21101 วิทยาศาสตร์	1.5	ว21102 วิทยาศาสตร์	1.5
ว21103 การออกแบบเทคโนโลยี	1.0	ส21104 สังคมศึกษา	1.0
ส21101 สังคมศึกษา	1.0	ส21105 ประวัติศาสตร์	0.5
ส21102 ประวัติศาสตร์	0.5	ส21106 พระพุทธศาสนา	0.5
ส21103 พระพุทธศาสนา	0.5	พ21103 สุขศึกษา	0.5
พ21101 สุขศึกษา	0.5	พ21104 พลศึกษา	0.5
พ21102 พลศึกษา	0.5	ศ21102 ดนตรี	0.5
ศ21101 ทัศนศิลป์	1.0	ศ21103 นาฏศิลป์	0.5
อ21101 ภาษาอังกฤษ	1.5	ง21101 การงานอาชีพ	1.0
		อ21102 ภาษาอังกฤษ	1.5
รายวิชาเพิ่มเติมบังคับ	5.0	รายวิชาเพิ่มเติมบังคับ	5.0
ส20231 หน้าที่พลเมือง	0.5	ส20232 หน้าที่พลเมือง	0.5
อ20221 อังกฤษสื่อสาร	0.5	อ20222 อังกฤษสื่อสาร	0.5
ว20271 การเขียนโปรแกรมโปรแกรมคอมพิวเตอร์	1.0	ค21202 คณิตฯเพิ่มเติม	1.0
ค21201 คณิตฯเพิ่มเติม	1.0	ว21203 ของเล่นและวิทยุกับความงาม	1.0
ว20203 ฟิสิกส์เพิ่มพูน	1.0	ว20204 คณิตสำหรับฟิสิกส์	1.0
ว21221 วิทยาศาสตร์สืบเสาะ	1.0	ว20272 โปรแกรมคอมพิวเตอร์	1.0
รวมหน่วยกิต	16.0	รวมหน่วยกิต	16.0
รวมคาบ	32	รวมคาบ	32
กิจกรรมพัฒนาผู้เรียน		กิจกรรมพัฒนาผู้เรียน	
แนะแนว	1	แนะแนว	1
ชุมนุมบังคับ	1	ชุมนุมบังคับ	1
ชุมนุมตามความสนใจ	1	ชุมนุมตามความสนใจ	1
โฮมรูม/สวดมนต์	1	โฮมรูม/สวดมนต์	1
รวม	36	รวม	36

โครงสร้างหลักสูตร

ห้องเรียนพิเศษ วกทส. (คู่ขนาน)

ตามหลักสูตรแกนกลางการศึกษาขั้นพื้นฐาน พุทธศักราช 2551

ระดับชั้นมัธยมศึกษาปีที่ 2 ปีการศึกษา 2566

ชั้นมัธยมศึกษาปีที่ 2		ปีการศึกษา 2566	
ภาคเรียนที่ 1	น.ก.	ภาคเรียนที่ 2	น.ก.
รายวิชาพื้นฐาน	11.0	รายวิชาพื้นฐาน	11.0
ท22101 ภาษาไทย	1.5	ท22102 ภาษาไทย	1.5
ค22101 คณิตศาสตร์	1.5	ค22102 คณิตศาสตร์	1.5
ว22101 วิทยาศาสตร์	1.5	ว22102 วิทยาศาสตร์	1.5
ว22103 การออกแบบเทคโนโลยี	1.0	ส22104 สังคมศึกษา	1.0
ส22101 สังคมศึกษา	1.0	ส22105 ประวัติศาสตร์	0.5
ส22102 ประวัติศาสตร์	0.5	ส22106 พระพุทธศาสนา	0.5
ส22103 พระพุทธศาสนา	0.5	พ22103 สุขศึกษา	0.5
พ22101 สุขศึกษา	0.5	พ22104 พลศึกษา	0.5
พ22102 พลศึกษา	0.5	ศ22102 ดนตรี	0.5
ศ22101 ทักษะศิลป์	1.0	ศ22103 นาฏศิลป์	0.5
อ22101 ภาษาอังกฤษ	1.5	ง22101 การงานอาชีพ	1.0
		อ22102 ภาษาอังกฤษ	1.5
รายวิชาเพิ่มเติมบังคับ	5.5	รายวิชาเพิ่มเติมบังคับ	5.5
ส20233 หน้าที่พลเมือง	0.5	ส20234 หน้าที่พลเมือง	0.5
อ20223 ภาษาอังกฤษสื่อสาร	0.5	อ20224 ภาษาอังกฤษสื่อสาร	0.5
ว20273 โปรแกรมคอมพิวเตอร์	1.0	ค22202 คณิตฯเพิ่มเติม	1.0
ค22201 คณิตฯเพิ่มเติม	1.0	ล22202 วิทยุโลกฯ 2	1.0
ล22201 วิทยุโลกฯ 1	1.0	ว22222 IPST Microbox	1.0
ค22223 เรขาคณิต GSP	1.0	อ22242 อังกฤษวิทย์-คณิต	0.5
อ22241 อังกฤษวิทย์-คณิต	0.5	ท20221 การเขียนเชิงวิชาการ	1.0
รวมหน่วยกิต	16.5	รวมหน่วยกิต	16.5
รวมคาบ	33	รวมคาบ	33
กิจกรรมพัฒนาผู้เรียน		กิจกรรมพัฒนาผู้เรียน	
แนะแนว	1	แนะแนว	1
ชุมนุมบังคับ	1	ชุมนุมบังคับ	1
ชุมนุมตามความสนใจ	1	ชุมนุมตามความสนใจ	1
โฮมรูม/สวดมนต์	1	โฮมรูม/สวดมนต์	1
รวม	37	รวม	37

โครงสร้างหลักสูตร

ห้องเรียนพิเศษ วคทส. (คูขนาน)

ตามหลักสูตรแกนกลางการศึกษาขั้นพื้นฐาน พุทธศักราช 2551

ระดับชั้นมัธยมศึกษาปีที่ 3 ปีการศึกษา 2567

ชั้นมัธยมศึกษาปีที่ 3		ปีการศึกษา 2567	
ภาคเรียนที่ 1	น.ก.	ภาคเรียนที่ 2	น.ก.
รายวิชาพื้นฐาน	11.0	รายวิชาพื้นฐาน	11.0
ท23101 ภาษาไทย	1.5	ท23102 ภาษาไทย	1.5
ค23101 คณิตศาสตร์	1.5	ค23102 คณิตศาสตร์	1.5
ว23101 วิทยาศาสตร์	1.5	ว23102 วิทยาศาสตร์	1.5
ว23103 วิทยาการคำนวณ	1.0	ส23104 สังคมศึกษาฯ	1.0
ส23101 สังคมศึกษาฯ	1.0	ส23105 ประวัติศาสตร์	0.5
ส23102 ประวัติศาสตร์	0.5	ส23106 พระพุทธศาสนา	0.5
ส23103 พระพุทธศาสนา	0.5	พ23103 สุขศึกษาฯ	0.5
พ23101 สุขศึกษาฯ	0.5	พ23104 พลศึกษา	0.5
พ23102 พลศึกษา	0.5	ศ23102 ดนตรี	0.5
ศ23101 ทักษะศิลป์	1.0	ศ23103 นาฏศิลป์	0.5
อ23101 ภาษาอังกฤษ	1.5	ง23101 การงานอาชีพ	1.0
		อ23102 ภาษาอังกฤษ	1.5
รายวิชาเพิ่มเติมบังคับ	5.5	รายวิชาเพิ่มเติมบังคับ	5.5
ส20235 หน้าที่พลเมือง	0.5	ส20236 หน้าที่พลเมือง	0.5
อ20225 อังกฤษสื่อสาร	0.5	อ20226 อังกฤษสื่อสาร	0.5
ว20275 โปรแกรมคอมพิวเตอร์	1.0	ว20276 โปรแกรมคอมพิวเตอร์	1.0
ค23201 คณิตฯเพิ่มเติม	1.0	ค23202 คณิตฯเพิ่มเติม	1.0
ว20223 เคมีเพิ่มพูน	1.0	อ 23242 ภาษาอังกฤษในชีวิตฯ	0.5
ว20243 ชีววิทยาเพิ่มพูน	1.0	เลือก AP ตามความถนัด 1	1.0
อ23241 ภาษาอังกฤษนำเสนอ	0.5	เลือก AP ตามความถนัด 2	1.0
รวมหน่วยกิต	16.5	รวมหน่วยกิต	16.5
รวมคาบ	33	รวมคาบ	33
กิจกรรมพัฒนาผู้เรียน		กิจกรรมพัฒนาผู้เรียน	
แนะแนว	1	แนะแนว	1
ชุมนุมบังคับ	1	ชุมนุมบังคับ	1
ชุมนุมตามความสนใจ	1	ชุมนุมตามความสนใจ	1
โฮมรูม/สวดมนต์	1	โฮมรูม/สวดมนต์	1
รวม	37	รวม	37

โครงสร้างหลักสูตร

ห้องเรียนพิเศษ Smart Program

ตามหลักสูตรแกนกลางการศึกษาขั้นพื้นฐาน พุทธศักราช 2551

ระดับชั้นมัธยมศึกษาปีที่ 1 ปีการศึกษา 2565

ชั้นมัธยมศึกษาปีที่ 1		ปีการศึกษา 2565	
ภาคเรียนที่ 1	น.ก.	ภาคเรียนที่ 2	น.ก.
รายวิชาพื้นฐาน	11.0	รายวิชาพื้นฐาน	11.0
ท21101 ภาษาไทย	1.5	ท21102 ภาษาไทย	1.5
ค21101 คณิตศาสตร์	1.5	ค21102 คณิตศาสตร์	1.5
ว21101 วิทยาศาสตร์	1.5	ว21102 วิทยาศาสตร์	1.5
ว21103 การออกแบบเทคโนโลยี	1.0	ส21104 สังคมศึกษาฯ	1.0
ส21101 สังคมศึกษาฯ	1.0	ส21105 ประวัติศาสตร์	0.5
ส21102 ประวัติศาสตร์	0.5	ส21106 พระพุทธศาสนา	0.5
ส21103 พระพุทธศาสนา	0.5	พ21103 สุขศึกษาฯ	0.5
พ21101 สุขศึกษาฯ	0.5	พ21104 พลศึกษา	0.5
พ21102 พลศึกษา	0.5	ศ21102 ดนตรี	0.5
ศ21101 ทัศนศิลป์	1.0	ศ21103 นาฏศิลป์	0.5
อ21101 ภาษาอังกฤษ	1.5	ง21101 การงานอาชีพ	1.0
		อ21102 ภาษาอังกฤษ	1.5
รายวิชาเพิ่มเติม	5.0	รายวิชาเพิ่มเติม	5.0
ส20231 หน้าที่พลเมือง	0.5	ส20232 หน้าที่พลเมือง	0.5
ค21201 คณิตฯเพิ่มเติม	1.0	ค21202 คณิตฯเพิ่มเติม	1.0
ว20241 ชีววิทยา 1	1.0	ว20242 ชีววิทยา 2	1.0
อ20221 ภาษาอังกฤษสื่อสาร	0.5	อ20222 ภาษาอังกฤษสื่อสาร	0.5
อ20201 ภาษาอังกฤษฟัง-พูด	1.0	อ20202 ภาษาอังกฤษฟัง-พูด	1.0
ว20291 ทักษะปฏิบัติการวิทย์ 1	1.0	ว20272 โปรแกรมคอมพิวเตอร์	1.0
รวมหน่วยกิต	16.0	รวมหน่วยกิต	16.0
รวมคาบ	32	รวมคาบ	32
กิจกรรมพัฒนาผู้เรียน		กิจกรรมพัฒนาผู้เรียน	
แนะแนว	1	แนะแนว	1
ชุมนุมบังคับ	1	ชุมนุมบังคับ	1
ชุมนุมตามความสนใจ	1	ชุมนุมตามความสนใจ	1
โฮมรูม/สวดมนต์	1	โฮมรูม/สวดมนต์	1
รวม	36	รวม	36

โครงสร้างหลักสูตร

ห้องเรียนพิเศษ Smart Program

ตามหลักสูตรแกนกลางการศึกษาขั้นพื้นฐาน พุทธศักราช 2551

ระดับชั้นมัธยมศึกษาปีที่ 2 ปีการศึกษา 2566

ชั้นมัธยมศึกษาปีที่ 2		ปีการศึกษา 2566	
ภาคเรียนที่ 1	น.ก.	ภาคเรียนที่ 2	น.ก.
รายวิชาพื้นฐาน	11.0	รายวิชาพื้นฐาน	11.0
ท22101 ภาษาไทย	1.5	ท22102 ภาษาไทย	1.5
ค22101 คณิตศาสตร์	1.5	ค22102 คณิตศาสตร์	1.5
ว22101 วิทยาศาสตร์	1.5	ว22102 วิทยาศาสตร์	1.5
ว22103 การออกแบบเทคโนโลยี	1.0	ส22104 สังคมศึกษาฯ	1.0
ส22101 สังคมศึกษาฯ	1.0	ส22105 ประวัติศาสตร์	0.5
ส22102 ประวัติศาสตร์	0.5	ส22106 พระพุทธศาสนา	0.5
ส22103 พระพุทธศาสนา	0.5	พ22103 สุขศึกษาฯ	0.5
พ22101 สุขศึกษาฯ	0.5	พ22104 พลศึกษา	0.5
พ22102 พลศึกษา	0.5	ศ22102 ดนตรี	0.5
ศ22101 ทัศนศิลป์	1.0	ศ22103 นาฏศิลป์	0.5
อ22101 ภาษาอังกฤษ	1.5	ง22101 การงานอาชีพ	1.0
		อ22102 ภาษาอังกฤษ	1.5
รายวิชาเพิ่มเติม	5.0	รายวิชาเพิ่มเติม	5.0
ส20233 หน้าที่พลเมือง	0.5	ส20234 หน้าที่พลเมือง	0.5
ค22201 คณิตฯเพิ่มเติม	1.0	ค22202 คณิตฯเพิ่มเติม	1.0
ว20221 เคมี 1	1.0	ว20222 เคมี 2	1.0
อ20223 ภาษาอังกฤษสื่อสาร	0.5	อ20224 ภาษาอังกฤษสื่อสาร	0.5
อ20211 ภาษาอังกฤษอ่าน-เขียน	1.0	อ20212 ภาษาอังกฤษอ่าน-เขียน	1.0
l20201 การศึกษาค้นคว้า	1.0	l20202 การสื่อสารและนำเสนอ	1.0
รวมหน่วยกิต	16.0	รวมหน่วยกิต	16.0
รวมคาบ	32	รวมคาบ	32
กิจกรรมพัฒนาผู้เรียน		กิจกรรมพัฒนาผู้เรียน	
แนะแนว	1	แนะแนว	1
ชุมนุมบังคับ	1	ชุมนุมบังคับ	1
ชุมนุมตามความสนใจ	1	ชุมนุมตามความสนใจ	1
โฮมรูม/สวดมนต์	1	โฮมรูม/สวดมนต์	1
รวม	36	รวม	36

โครงสร้างหลักสูตร

ห้องเรียนพิเศษ Smart Program

ตามหลักสูตรแกนกลางการศึกษาขั้นพื้นฐาน พุทธศักราช 2551

ระดับชั้นมัธยมศึกษาปีที่ 3 ปีการศึกษา 2567

ชั้นมัธยมศึกษาปีที่ 3		ปีการศึกษา 2567	
ภาคเรียนที่ 1	น.ก.	ภาคเรียนที่ 2	น.ก.
รายวิชาพื้นฐาน	11.0	รายวิชาพื้นฐาน	11.0
ท23101 ภาษาไทย	1.5	ท23102 ภาษาไทย	1.5
ค23101 คณิตศาสตร์	1.5	ค23102 คณิตศาสตร์	1.5
ว23101 วิทยาศาสตร์	1.5	ว23102 วิทยาศาสตร์	1.5
ว23103 วิทยาการคำนวณ	1.0	ส23104 สังคมศึกษาฯ	1.0
ส23101 สังคมศึกษาฯ	1.0	ส23105 ประวัติศาสตร์	0.5
ส23102 ประวัติศาสตร์	0.5	ส23106 พระพุทธศาสนา	0.5
ส23103 พระพุทธศาสนา	0.5	พ23103 สุขศึกษาฯ	0.5
พ23101 สุขศึกษาฯ	0.5	พ23104 พลศึกษา	0.5
พ23102 พลศึกษา	0.5	ศ23102 ดนตรี	0.5
ศ23101 ทักษะศิลป์	1.0	ศ23103 นาฏศิลป์	0.5
อ23101 ภาษาอังกฤษ	1.5	ง23101 การงานอาชีพ	1.0
		อ23102 ภาษาอังกฤษ	1.5
รายวิชาเพิ่มเติม	4.5	รายวิชาเพิ่มเติม	4.5
ส20235 หน้าที่พลเมือง	0.5	ส20236 หน้าที่พลเมือง	0.5
ค23201 คณิตฯเพิ่มเติม	1.0	ค23202 คณิตฯเพิ่มเติม	1.0
ว20201 ฟิสิกส์ 1	1.0	ว20202 ฟิสิกส์ 2	1.0
อ20225 ภาษาอังกฤษสื่อสาร	0.5	อ20226 ภาษาอังกฤษสื่อสาร	0.5
อ20261 ภาษาอังกฤษอ่านเพื่อความเข้าใจ	1.0	อ20262 ภาษาอังกฤษอ่านเพื่อความเข้าใจ	1.0
ว23204 วิทยุประยุกต์ 1	0.5	ว23205 วิทยุประยุกต์ 2	0.5
รวมหน่วยกิต	15.5	รวมหน่วยกิต	15.5
รวมคาบ	31	รวมคาบ	31
กิจกรรมพัฒนาผู้เรียน		กิจกรรมพัฒนาผู้เรียน	
แนะแนว	1	แนะแนว	1
ชุมนุมบังคับ	1	ชุมนุมบังคับ	1
ชุมนุมตามความสนใจ	1	ชุมนุมตามความสนใจ	1
โฮมรูม/สวดมนต์	1	โฮมรูม/สวดมนต์	1
รวม	35	รวม	35

โครงสร้างหลักสูตร

ห้องเรียนพิเศษ MST

ตามหลักสูตรแกนกลางการศึกษาขั้นพื้นฐาน พุทธศักราช 2551

ระดับชั้นมัธยมศึกษาปีที่ 1 ปีการศึกษา 2565

ชั้นมัธยมศึกษาปีที่ 1		ปีการศึกษา 2565	
ภาคเรียนที่ 1	น.ก.	ภาคเรียนที่ 2	น.ก.
รายวิชาพื้นฐาน	11.0	รายวิชาพื้นฐาน	11.0
ท21101 ภาษาไทย	1.5	ท21102 ภาษาไทย	1.5
ค21101 คณิตศาสตร์	1.5	ค21102 คณิตศาสตร์	1.5
ว21101 วิทยาศาสตร์	1.5	ว21102 วิทยาศาสตร์	1.5
ว21103 การออกแบบเทคโนโลยี	1.0	ส21104 สังคมศึกษาฯ	1.0
ส21101 สังคมศึกษาฯ	1.0	ส21105 ประวัติศาสตร์	0.5
ส21102 ประวัติศาสตร์	0.5	ส21106 พระพุทธศาสนา	0.5
ส21103 พระพุทธศาสนา	0.5	พ21103 สุขศึกษาฯ	0.5
พ21101 สุขศึกษาฯ	0.5	พ21104 พลศึกษา	0.5
พ21102 พลศึกษา	0.5	ศ21102 ดนตรี	0.5
ศ21101 ทักษะศิลป์	1.0	ศ21103 นาฏศิลป์	0.5
อ21101 ภาษาอังกฤษ	1.5	ง21101 การงานอาชีพ	1.0
		อ21102 ภาษาอังกฤษ	1.5
รายวิชาเพิ่มเติมบังคับ	5.5	รายวิชาเพิ่มเติมบังคับ	5.5
ส20231 หน้าที่พลเมือง	0.5	ส20232 หน้าที่พลเมือง	0.5
ค21201 คณิตฯเพิ่มเติม	1.0	ค21202 คณิตฯเพิ่มเติม	1.0
ค20281 คณิตเพิ่มพูน	0.5	ค20282 คณิตเพิ่มพูน	0.5
ว20241 ชีววิทยา 1	1.0	ว20242 ชีววิทยา 2	1.0
ว20271 โปรแกรมคอมพิวเตอร์ 1	1.0	ว20272 โปรแกรมคอมพิวเตอร์ 2	1.0
อ21211 ภาษาอังกฤษอ่าน-เขียน	1.0	อ21201 ภาษาอังกฤษฟัง-พูด	1.0
อ20221 ภาษาอังกฤษสื่อสาร	0.5	อ20222 ภาษาอังกฤษสื่อสาร	0.5
รวมหน่วยกิต	16.5	รวมหน่วยกิต	16.5
รวมคาบ	33	รวมคาบ	33
กิจกรรมพัฒนาผู้เรียน		กิจกรรมพัฒนาผู้เรียน	
แนะแนว	1	แนะแนว	1
ชุมนุมบังคับ	1	ชุมนุมบังคับ	1
ชุมนุมตามความสนใจ	1	ชุมนุมตามความสนใจ	1
โฮมรูม/สวดมนต์	1	โฮมรูม/สวดมนต์	1
รวม	37	รวม	37

โครงสร้างหลักสูตร

ห้องเรียนพิเศษ MST

ตามหลักสูตรแกนกลางการศึกษาขั้นพื้นฐาน พุทธศักราช 2551

ระดับชั้นมัธยมศึกษาปีที่ 2 ปีการศึกษา 2566

ชั้นมัธยมศึกษาปีที่ 2		ปีการศึกษา 2566	
ภาคเรียนที่ 1	น.ก.	ภาคเรียนที่ 2	น.ก.
รายวิชาพื้นฐาน	11.0	รายวิชาพื้นฐาน	11.0
ท22101 ภาษาไทย	1.5	ท22102 ภาษาไทย	1.5
ค22101 คณิตศาสตร์	1.5	ค22102 คณิตศาสตร์	1.5
ว22101 วิทยาศาสตร์	1.5	ว22102 วิทยาศาสตร์	1.5
ว22103 การออกแบบเทคโนโลยี	1.0	ส22104 สังคมศึกษาฯ	1.0
ส22101 สังคมศึกษาฯ	1.0	ส22105 ประวัติศาสตร์	0.5
ส22102 ประวัติศาสตร์	0.5	ส22106 พระพุทธศาสนา	0.5
ส22103 พระพุทธศาสนา	0.5	พ22103 สุขศึกษาฯ	0.5
พ22101 สุขศึกษาฯ	0.5	พ22104 พลศึกษา	0.5
พ22102 พลศึกษา	0.5	ศ22102 ดนตรี	0.5
ศ22101 ทัศนศิลป์	1.0	ศ22103 นาฏศิลป์	0.5
อ22101 ภาษาอังกฤษ	1.5	ง22101 การงานอาชีพ	1.0
		อ22102 ภาษาอังกฤษ	1.5
รายวิชาเพิ่มเติมบังคับ	5.5	รายวิชาเพิ่มเติมบังคับ	5.5
ส20233 หน้าที่พลเมือง	0.5	ส20234 หน้าที่พลเมือง	0.5
ค22201 คณิตฯเพิ่มเติม	1.0	ค22202 คณิตฯเพิ่มเติม	1.0
ค20283 คณิตเพิ่มพูน	0.5	ค20284 คณิตเพิ่มพูน	0.5
ว20221 เคมี 1	1.0	ว20222 เคมี 2	1.0
ว20273 โปรแกรมคอมพิวเตอร์ 3	1.0	ว20274 โปรแกรมคอมพิวเตอร์ 4	1.0
l20201 การศึกษาค้นคว้า	1.0	l20202 การสื่อสารและนำเสนอ	1.0
อ20223 ภาษาอังกฤษสื่อสาร	0.5	อ20224 ภาษาอังกฤษสื่อสาร	0.5
รวมหน่วยกิต	16.5	รวมหน่วยกิต	16.5
รวมคาบ	33	รวมคาบ	33
กิจกรรมพัฒนาผู้เรียน		กิจกรรมพัฒนาผู้เรียน	
แนะแนว	1	แนะแนว	1
ชุมนุมบังคับ	1	ชุมนุมบังคับ	1
ชุมนุมตามความสนใจ	1	ชุมนุมตามความสนใจ	1
โฮมรูม/สวดมนต์	1	โฮมรูม/สวดมนต์	1
รวม	37	รวม	37

โครงสร้างหลักสูตร

ห้องเรียนพิเศษ MST

ตามหลักสูตรแกนกลางการศึกษาขั้นพื้นฐาน พุทธศักราช 2551

ระดับชั้นมัธยมศึกษาปีที่ 3 ปีการศึกษา 2567

ชั้นมัธยมศึกษาปีที่ 3		ปีการศึกษา 2567	
ภาคเรียนที่ 1	น.ก.	ภาคเรียนที่ 2	น.ก.
รายวิชาพื้นฐาน	11.0	รายวิชาพื้นฐาน	11.0
ท23101 ภาษาไทย	1.5	ท23102 ภาษาไทย	1.5
ค23101 คณิตศาสตร์	1.5	ค23102 คณิตศาสตร์	1.5
ว23101 วิทยาศาสตร์	1.5	ว23102 วิทยาศาสตร์	1.5
ว23103 วิทยาการคำนวณ	1.0	ส23104 สังคมศึกษาฯ	1.0
ส23101 สังคมศึกษาฯ	1.0	ส23105 ประวัติศาสตร์	0.5
ส23102 ประวัติศาสตร์	0.5	ส23106 พระพุทธศาสนา	0.5
ส23103 พระพุทธศาสนา	0.5	พ23103 สุขศึกษาฯ	0.5
พ23101 สุขศึกษาฯ	0.5	พ23104 พลศึกษา	0.5
พ23102 พลศึกษา	0.5	ศ23102 ดนตรี	0.5
ศ23101 ทัศนศิลป์	1.0	ศ23103 นาฏศิลป์	0.5
อ23101 ภาษาอังกฤษ	1.5	ง23101 การงานอาชีพ	1.0
		อ23102 ภาษาอังกฤษ	1.5
รายวิชาเพิ่มเติมบังคับ	5.0	รายวิชาเพิ่มเติมบังคับ	5.0
ส20235 หน้าที่พลเมือง	0.5	ส20236 หน้าที่พลเมือง	0.5
ค23201 คณิตฯเพิ่มเติม	1.0	ค23202 คณิตฯเพิ่มเติม	1.0
ค20285 คณิตเพิ่มพูน	1.0	ค202286 คณิตเพิ่มพูน	1.0
ว20201 ฟิสิกส์ 1	1.0	ว20202 ฟิสิกส์ 2	1.0
ว20275 โปรแกรมคอมพิวเตอร์ 6	1.0	ว20276 โปรแกรมคอมพิวเตอร์ 7	1.0
อ20225 ภาษาอังกฤษสื่อสาร	0.5	อ20226 ภาษาอังกฤษสื่อสาร	0.5
รวมหน่วยกิต	16.0	รวมหน่วยกิต	16.0
รวมคาบ	32	รวมคาบ	32
กิจกรรมพัฒนาผู้เรียน		กิจกรรมพัฒนาผู้เรียน	
แนะแนว	1	แนะแนว	1
ชุมนุมบังคับ	1	ชุมนุมบังคับ	1
ชุมนุมตามความสนใจ	1	ชุมนุมตามความสนใจ	1
โฮมรูม/สวดมนต์	1	โฮมรูม/สวดมนต์	1
รวม	36	รวม	36

โครงสร้างหลักสูตร

ห้องเรียนพิเศษ IEP

ตามหลักสูตรแกนกลางการศึกษาขั้นพื้นฐาน พุทธศักราช 2551

ระดับชั้นมัธยมศึกษาปีที่ 1 ปีการศึกษา 2565

ชั้นมัธยมศึกษาปีที่ 1		ปีการศึกษา 2565	
ภาคเรียนที่ 1	น.ก.	ภาคเรียนที่ 2	น.ก.
รายวิชาพื้นฐาน	11.0	รายวิชาพื้นฐาน	11.0
ท21101 ภาษาไทย	1.5	ท21102 ภาษาไทย	1.5
ค21101 คณิตศาสตร์	1.5	ค21102 คณิตศาสตร์	1.5
ว21101 วิทยาศาสตร์	1.5	ว21102 วิทยาศาสตร์	1.5
ส21101 สังคมศึกษาฯ	1.0	ส21104 สังคมศึกษาฯ	1.0
ส21102 ประวัติศาสตร์	0.5	ส21105 ประวัติศาสตร์	0.5
ส21103 พระพุทธศาสนา	0.5	ส21106 พระพุทธศาสนา	0.5
พ21101 สุขศึกษาฯ	0.5	พ21103 สุขศึกษาฯ	0.5
พ21102 พลศึกษา	0.5	พ21104 พลศึกษา	0.5
ศ21101 ทักษะศิลป์	1.0	ศ21102 ดนตรี-นาฏศิลป์	1.0
อ21101 ภาษาอังกฤษ	1.5	อ21102 ภาษาอังกฤษ	1.5
ว21103 การออกแบบเทคโนโลยี	1.0		
		ง21101 การงานอาชีพ	1.0
รายวิชาเพิ่มเติมบังคับ	4.5	รายวิชาเพิ่มเติมบังคับ	4.5
ส20231 หน้าที่พลเมือง	0.5	ส20232 หน้าที่พลเมือง	0.5
อ20233 ไวยากรณ์ภาษาอังกฤษ 1	1.0	อ20234 ไวยากรณ์ภาษาอังกฤษ 2	1.0
อ21201 การออกเสียงภาษาอังกฤษ 1	1.0	อ21202 การออกเสียงภาษาอังกฤษ 2	1.0
อ21221 ภาษาอังกฤษสื่อสาร 1	1.0	อ21222 ภาษาอังกฤษสื่อสาร 2	1.0
อ21217 การอ่านภาษาอังกฤษ 1	1.0	ว20281 คอมพิวเตอร์สร้างงาน	1.0
รวมหน่วยกิต	15.5	รวมหน่วยกิต	15.5
รวมคาบเรียน	31.0	รวมคาบเรียน	31.0
กิจกรรมพัฒนาผู้เรียน		กิจกรรมพัฒนาผู้เรียน	
แนะแนว	1	แนะแนว	1
ชุมนุมบังคับ	1	ชุมนุมบังคับ	1
ชุมนุมตามความสนใจ	1	ชุมนุมตามความสนใจ	1
โฮมรูม/สวดมนต์	1	โฮมรูม/สวดมนต์	1
รวมคาบ	35	รวมคาบ	35

โครงสร้างหลักสูตร

ห้องเรียนพิเศษ IEP

ตามหลักสูตรแกนกลางการศึกษาขั้นพื้นฐาน พุทธศักราช 2551

ระดับชั้นมัธยมศึกษาปีที่ 2 ปีการศึกษา 2566

ชั้นมัธยมศึกษาปีที่ 2		ปีการศึกษา 2566	
ภาคเรียนที่ 1	น.ก.	ภาคเรียนที่ 2	น.ก.
รายวิชาพื้นฐาน	11.0	รายวิชาพื้นฐาน	11.0
ท22101 ภาษาไทย	1.5	ท22102 ภาษาไทย	1.5
ค22101 คณิตศาสตร์	1.5	ค22102 คณิตศาสตร์	1.5
ว22101 วิทยาศาสตร์	1.5	ว22101 วิทยาศาสตร์	1.5
ส22101 สังคมศึกษาฯ	1.0	ส22104 สังคมศึกษาฯ	1.0
ส22102 ประวัติศาสตร์	0.5	ส22105 ประวัติศาสตร์	0.5
ส22103 พระพุทธศาสนา	0.5	ส22106 พระพุทธศาสนา	0.5
พ22101 สุขศึกษา	0.5	พ22103 สุขศึกษา	0.5
พ22102 พลศึกษา	0.5	พ22104 พลศึกษา	0.5
ศ22101 ทัศนศิลป์	1.0	ศ22102 ดนตรี-นาฏศิลป์	1.0
อ22101 ภาษาอังกฤษ	1.5	อ22102 ภาษาอังกฤษ	1.5
ว22103 การออกแบบเทคโนโลยี	1.0		
		ง22101 การงานอาชีพ	1.0
รายวิชาเพิ่มเติมบังคับ	4.5	รายวิชาเพิ่มเติมบังคับ	4.5
ส20233 หน้าที่พลเมือง	0.5	ส20234 หน้าที่พลเมือง	0.5
อ20235 ภาษาอังกฤษเสริมทักษะ 1	1.0	อ20236 ภาษาอังกฤษเสริมทักษะ 2	1.0
อ20218 การอ่านภาษาอังกฤษ 2	1.0		
อ22221 ภาษาอังกฤษสื่อสาร 3	1.0	อ22222 ภาษาอังกฤษสื่อสาร 4	1.0
ล20201 การศึกษาค้นคว้า	1.0	ล20202 การสื่อสารและนำเสนอ	1.0
		ว20282 animation	1.0
รวมหน่วยกิต	15.5	รวมหน่วยกิต	15.5
รวมคาบเรียน	31.0	รวมคาบเรียน	31.0
กิจกรรมพัฒนาผู้เรียน		กิจกรรมพัฒนาผู้เรียน	
แนะแนว	1	แนะแนว	1
ชุมนุมบังคับ	1	ชุมนุมบังคับ	1
ชุมนุมตามความสนใจ	1	ชุมนุมตามความสนใจ	1
โฮมรูม/สวดมนต์	1	โฮมรูม/สวดมนต์	1
รวมคาบ	35	รวมคาบ	35

โครงสร้างหลักสูตร

ห้องเรียนพิเศษ IEP

ตามหลักสูตรแกนกลางการศึกษาขั้นพื้นฐาน พุทธศักราช 2551

ระดับชั้นมัธยมศึกษาปีที่ 3 ปีการศึกษา 2567

ชั้นมัธยมศึกษาปีที่ 3		ปีการศึกษา 2567	
ภาคเรียนที่ 1	น.ก.	ภาคเรียนที่ 2	น.ก.
รายวิชาพื้นฐาน	11.0	รายวิชาพื้นฐาน	11.0
ท23101 ภาษาไทย	1.5	ท23102 ภาษาไทย	1.5
ค23101 คณิตศาสตร์	1.5	ค23102 คณิตศาสตร์	1.5
ว23101 วิทยาศาสตร์	1.5	ว23101 วิทยาศาสตร์	1.5
ส23101 สังคมศึกษาฯ	1.0	ส23104 สังคมศึกษาฯ	1.0
ส23102 ประวัติศาสตร์	0.5	ส23105 ประวัติศาสตร์	0.5
ส23103 พระพุทธศาสนา	0.5	ส23106 พระพุทธศาสนา	0.5
พ23101 สุขศึกษาฯ	0.5	พ23103 สุขศึกษาฯ	0.5
พ23102 พลศึกษา	0.5	พ23104 พลศึกษา	0.5
ศ23101 ทัศนศิลป์	1.0	ศ23102 ดนตรี-นาฏศิลป์	1.0
อ23101 ภาษาอังกฤษ	1.5	อ23102 ภาษาอังกฤษ	1.5
ว23103 การออกแบบเทคโนโลยี	1.0		
		ง23101 การงานอาชีพ	1.0
รายวิชาเพิ่มเติมบังคับ	4.5	รายวิชาเพิ่มเติมบังคับ	4.5
ส20235 หน้าที่พลเมือง	0.5	ส20236 หน้าที่พลเมือง	0.5
อ20237 การพูดในที่สาธารณะ	1.0	อ20238 การนำเสนอภาษาอังกฤษ	1.0
อ23221 ภาษาอังกฤษสื่อสาร 5	1.0	อ23222 ภาษาอังกฤษสื่อสาร 6	1.0
อ20219 การอ่านภาษาอังกฤษ 3	1.0	ว20283 เทคโนโลยีคอมพิวเตอร์	1.0
ญ20201 ภาษาญี่ปุ่น	0.5	ญ20202 ภาษาญี่ปุ่น	0.5
อ20207 ภาษาอังกฤษเพื่อการศึกษาต่อ	0.5	อ20208 ภาษาอังกฤษเพื่อการศึกษาต่อ	0.5
รวมหน่วยกิต	15.5	รวมหน่วยกิต	15.5
รวมคาบเรียน	31.0	รวมคาบเรียน	31.0
กิจกรรมพัฒนาผู้เรียน		กิจกรรมพัฒนาผู้เรียน	
แนะแนว	1	แนะแนว	1
ชุมนุมบังคับ	1	ชุมนุมบังคับ	1
ชุมนุมตามความสนใจ	1	ชุมนุมตามความสนใจ	1
โฮมรูม/สวดมนต์	1	โฮมรูม/สวดมนต์	1
รวมคาบ	35	รวมคาบ	35

โครงสร้างหลักสูตร

ห้องเรียน (เน้นกีฬา)

ตามหลักสูตรแกนกลางการศึกษาขั้นพื้นฐาน พุทธศักราช 2551

ระดับชั้นมัธยมศึกษาปีที่ 1 ปีการศึกษา 2565

ชั้นมัธยมศึกษาปีที่ 1		ปีการศึกษา 2565	
ภาคเรียนที่ 1	น.ก.	ภาคเรียนที่ 2	น.ก.
รายวิชาพื้นฐาน	11.0	รายวิชาพื้นฐาน	11.0
ท21101 ภาษาไทย	1.5	ท21102 ภาษาไทย	1.5
ค21101 คณิตศาสตร์	1.5	ค21102 คณิตศาสตร์	1.5
ว21101 วิทยาศาสตร์	1.5	ว21102 วิทยาศาสตร์	1.5
ว21103 การออกแบบเทคโนโลยี	1.0	ส21104 สังคมศึกษาฯ	1.0
ส21101 สังคมศึกษาฯ	1.0	ส21105 ประวัติศาสตร์	0.5
ส21102 ประวัติศาสตร์	0.5	ส21106 พระพุทธศาสนา	0.5
ส21103 พระพุทธศาสนา	0.5	พ21103 สุขศึกษาฯ	0.5
พ21101 สุขศึกษาฯ	0.5	พ21104 พลศึกษา	0.5
พ21102 พลศึกษา	0.5	ศ21102 ดนตรี	0.5
ศ21101 ทัศนศิลป์	1.0	ศ21103 นาฏศิลป์	0.5
อ21101 ภาษาอังกฤษ	1.5	ง21101 การงานอาชีพ	1.0
		อ21102 ภาษาอังกฤษ	1.5
รายวิชาเพิ่มเติมบังคับ	5.0	รายวิชาเพิ่มเติมบังคับ	5.0
ส20231 หน้าที่พลเมือง	0.5	ส20232 หน้าที่พลเมือง	0.5
อ20221 อังกฤษสื่อสาร	0.5	อ20222 อังกฤษสื่อสาร	0.5
ค20201 คณิตฯเพิ่มเติม	0.5	ค20202 คณิตฯเพิ่มเติม	0.5
เลือกภาษาที่ 2	0.5	เลือกภาษาที่ 2	0.5
พ21221 ฟุตบอล	2.0	พ21222 ฟุตบอล	2.0
พ20271 วิทยาศาสตร์การกีฬา	1.0	พ20291 วายน้ำ	1.0
รวมหน่วยกิต	16.0	รวมหน่วยกิต	16.0
รวมคาบ	32	รวมคาบ	32
กิจกรรมพัฒนาผู้เรียน		กิจกรรมพัฒนาผู้เรียน	
แนะแนว	1	แนะแนว	1
ชุมนุมบังคับ	1	ชุมนุมบังคับ	1
ชุมนุมตามความสนใจ	1	ชุมนุมตามความสนใจ	1
โฮมรูม/สวดมนต์	1	โฮมรูม/สวดมนต์	1
รวม	36.0	รวม	36.0

โครงสร้างหลักสูตร

ห้องเรียน (เน้นกีฬา)

ตามหลักสูตรแกนกลางการศึกษาขั้นพื้นฐาน พุทธศักราช 2551

ระดับชั้นมัธยมศึกษาปีที่ 2 ปีการศึกษา 2566

ชั้นมัธยมศึกษาปีที่ 2		ปีการศึกษา 2566	
ภาคเรียนที่ 1	น.ก.	ภาคเรียนที่ 2	น.ก.
รายวิชาพื้นฐาน	11.0	รายวิชาพื้นฐาน	11.0
ท22101 ภาษาไทย	1.5	ท22102 ภาษาไทย	1.5
ค22101 คณิตศาสตร์	1.5	ค22102 คณิตศาสตร์	1.5
ว22101 วิทยาศาสตร์	1.5	ว22102 วิทยาศาสตร์	1.5
ว22103 การออกแบบเทคโนโลยี	1.0	ส22104 สังคมศึกษาฯ	1.0
ส22101 สังคมศึกษาฯ	1.0	ส22105 ประวัติศาสตร์	0.5
ส22102 ประวัติศาสตร์	0.5	ส22106 พระพุทธศาสนา	0.5
ส22103 พระพุทธศาสนา	0.5	พ22103 สุขศึกษาฯ	0.5
พ22101 สุขศึกษาฯ	0.5	พ22104 พลศึกษา	0.5
พ22102 พลศึกษา	0.5	ศ22102 ดนตรี	0.5
ศ22101 ทัศนศิลป์	1.0	ศ22103 นาฏศิลป์	0.5
อ22101 ภาษาอังกฤษ	1.5	ง22101 การงานอาชีพ	1.0
		อ22102 ภาษาอังกฤษ	1.5
รายวิชาเพิ่มเติมบังคับ	5.5	รายวิชาเพิ่มเติมบังคับ	5.5
ส20233 หน้าที่พลเมือง	0.5	ส20234 หน้าที่พลเมือง	0.5
อ20223 อังกฤษสื่อสาร	0.5	อ20224 อังกฤษสื่อสาร	0.5
ค20203 คณิตฯเพิ่มเติม	0.5	ค20204 คณิตฯเพิ่มเติม	0.5
ล20201 การศึกษาค้นคว้า	1.0	ล20202 การสื่อสารฯ	1.0
พ22223 ฟุตบอล	2.0	พ22224 ฟุตบอล	2.0
พ20272 วิทยาศาสตร์การกีฬา	1.0	พ20273 วิทยาศาสตร์การกีฬา	1.0
รวมหน่วยกิต	16.5	รวมหน่วยกิต	16.5
รวมคาบ	33	รวมคาบ	33
กิจกรรมพัฒนาผู้เรียน		กิจกรรมพัฒนาผู้เรียน	
แนะแนว	1	แนะแนว	1
ชุมนุมบังคับ	1	ชุมนุมบังคับ	1
ชุมนุมตามความสนใจ	1	ชุมนุมตามความสนใจ	1
โฮมรูม/สวดมนต์	1	โฮมรูม/สวดมนต์	1
รวม	37.0	รวม	37.0

โครงสร้างหลักสูตร

ห้องเรียน (เน้นกีฬา)

ตามหลักสูตรแกนกลางการศึกษาขั้นพื้นฐาน พุทธศักราช 2551

ระดับชั้นมัธยมศึกษาปีที่ 3 ปีการศึกษา 2567

ชั้นมัธยมศึกษาปีที่ 3		ปีการศึกษา 2567	
ภาคเรียนที่ 1	น.ก.	ภาคเรียนที่ 2	น.ก.
รายวิชาพื้นฐาน	11.0	รายวิชาพื้นฐาน	11.0
ท23101 ภาษาไทย	1.5	ท23102 ภาษาไทย	1.5
ค23101 คณิตศาสตร์	1.5	ค23102 คณิตศาสตร์	1.5
ว23101 วิทยาศาสตร์	1.5	ว23102 วิทยาศาสตร์	1.5
ว23103 วิทยาการคำนวณ	1.0	ส23104 สังคมศึกษาฯ	1.0
ส23101 สังคมศึกษาฯ	1.0	ส23105 ประวัติศาสตร์	0.5
ส23102 ประวัติศาสตร์	0.5	ส23106 พระพุทธศาสนา	0.5
ส23103 พระพุทธศาสนา	0.5	พ23103 สุขศึกษาฯ	0.5
พ23101 สุขศึกษาฯ	0.5	พ23104 พลศึกษา	0.5
พ23102 พลศึกษา	0.5	ศ23102 ดนตรี	0.5
ศ23101 ทัศนศิลป์	1.0	ศ23103 นาฏศิลป์	0.5
อ23101 ภาษาอังกฤษ	1.5	ง23101 การงานอาชีพ	1.0
		อ23102 ภาษาอังกฤษ	1.5
รายวิชาเพิ่มเติมบังคับ	4.5	รายวิชาเพิ่มเติมบังคับ	4.5
ส20235 หน้าที่พลเมือง	0.5	ส20236 หน้าที่พลเมือง	0.5
อ20225 อังกฤษสื่อสาร	0.5	อ20226 อังกฤษสื่อสาร	0.5
ค20205 คณิตฯเพิ่มเติม	0.5	ค20206 คณิตฯเพิ่มเติม	0.5
พ20274 วิทยาศาสตร์การกีฬา	1.0	พ20275 วิทยาศาสตร์การกีฬา	1.0
พ23225 ฟุตบอล	2.0	พ23226 ฟุตบอล	2.0
รวมหน่วยกิต	15.5	รวมหน่วยกิต	15.5
รวมคาบ	31	รวมคาบ	31
กิจกรรมพัฒนาผู้เรียน		กิจกรรมพัฒนาผู้เรียน	
แนะแนว	1	แนะแนว	1
ชุมนุมบังคับ	1	ชุมนุมบังคับ	1
ชุมนุมตามความสนใจ	1	ชุมนุมตามความสนใจ	1
โฮมรูม/สวดมนต์	1	โฮมรูม/สวดมนต์	1
รวม	35.0	รวม	35.0

โครงสร้างหลักสูตร

กลุ่มทั่วไป (เลือกตามความถนัด) ชั้นมัธยมศึกษาปีที่ 4/8-4/9,4/12

ตามหลักสูตรแกนกลางการศึกษาขั้นพื้นฐาน พุทธศักราช 2551

ระดับชั้นมัธยมศึกษาปีที่ 4 ปีการศึกษา 2565

ชั้นมัธยมศึกษาปีที่ 4		ปีการศึกษา 2565	
ภาคเรียนที่ 1	น.ก.	ภาคเรียนที่ 2	น.ก.
รายวิชาพื้นฐาน	7.0	รายวิชาพื้นฐาน	7.0
ท31101 ภาษาไทย	1.0	ท31102 ภาษาไทย	1.0
ค31101 คณิตศาสตร์	1.0	ค31102 คณิตศาสตร์	1.0
ว31101 วิทยาศาสตร์	1.5	ว31102 วิทยาศาสตร์ (เคมี)	1.5
ส31101 สังคมศึกษาฯ	1.0	ส31102 สังคมศึกษาฯ	1.0
พ31101 สุขศึกษาฯ	0.5	พ31102 สุขศึกษาฯ	0.5
ศ31101 นาฏศิลป์	0.5	ศ31102 นาฏศิลป์	0.5
ง31101 พื้นฐานงานช่าง	0.5	ง31102 พื้นฐานงานเกษตร	0.5
อ31101 ภาษาอังกฤษ	1.0	อ31102 ภาษาอังกฤษ	1.0
รายวิชาเพิ่มเติมบังคับ	4.5	รายวิชาเพิ่มเติมบังคับ	4.5
อ31211 ภาษาอังกฤษอ่าน-เขียน	0.5	อ31212 ภาษาอังกฤษอ่าน-เขียน	0.5
อ30221 ภาษาอังกฤษสื่อสาร	0.5	อ30222 ภาษาอังกฤษสื่อสาร	0.5
พ30231 พลศึกษา (เปตอง)	0.5	พ30232 พลศึกษา (ฟุตบอล)	0.5
เพิ่มเติมภาษาที่ 2	0.5	เพิ่มเติมภาษาที่ 2	0.5
ว30281 การเขียนโปรแกรม	1.0	ว30282 สื่อมัลติมีเดีย	1.0
ส30231 หน้าที่พลเมือง	0.5	ส30232 หน้าที่พลเมือง	0.5
ท30211 การอ่านจับใจความ 1	1.0	ท30212 การอ่านจับใจความ 2	1.0
รายวิชาเพิ่มเติมตามถนัด	4.0	รายวิชาเพิ่มเติมตามถนัด	4.0
รวมหน่วยกิต	15.5	รวมหน่วยกิต	15.5
รวมคาบ	31	รวมคาบ	31
กิจกรรมพัฒนาผู้เรียน		กิจกรรมพัฒนาผู้เรียน	
แนะแนว	1	แนะแนว	1
ชุมนุมตามความสนใจ	1	ชุมนุมตามความสนใจ	1
สวดมนต์/โฮมรูม	1	สวดมนต์/โฮมรูม	1
รวมคาบทั้งสิ้น	34	รวมคาบทั้งสิ้น	34

โครงสร้างหลักสูตร

กลุ่มทั่วไป (เลือกตามความถนัด) ชั้นมัธยมศึกษาปีที่ 5/8-5/9,5/12

ตามหลักสูตรแกนกลางการศึกษาขั้นพื้นฐาน พุทธศักราช 2551

ระดับชั้นมัธยมศึกษาปีที่ 5 ปีการศึกษา 2566

ชั้นมัธยมศึกษาปีที่ 5		ปีการศึกษา 2566	
ภาคเรียนที่ 1	น.ก.	ภาคเรียนที่ 2	น.ก.
รายวิชาพื้นฐาน	7.0	รายวิชาพื้นฐาน	7.0
ท32101 ภาษาไทย	1.0	ท32102 ภาษาไทย	1.0
ค32101 คณิตศาสตร์	1.0	ค32102 คณิตศาสตร์	1.0
ว32101 วิทยาศาสตร์ (ฟิสิกส์)	1.5	ว32102 วิทยาศาสตร์และอวกาศ	1.5
ส32101 สังคมศึกษาฯ	1.0	ส32103 สังคมศึกษาฯ	1.0
ส32102 ประวัติศาสตร์	0.5	ส32104 ประวัติศาสตร์	0.5
พ32101 สุขศึกษาฯ	0.5	พ32102 สุขศึกษาฯ	0.5
ศ32101 ทัศนศิลป์	0.5	ศ32102 ทัศนศิลป์	0.5
อ32101 ภาษาอังกฤษ	1.0	อ32102 ภาษาอังกฤษ	1.0
รายวิชาเพิ่มเติมบังคับ	5.0	รายวิชาเพิ่มเติมบังคับ	5.0
อ32213 ภาษาอังกฤษอ่าน-เขียน	0.5	อ32214 ภาษาอังกฤษอ่าน-เขียน	0.5
อ30223 ภาษาอังกฤษสื่อสาร	0.5	อ30224 ภาษาอังกฤษสื่อสาร	0.5
พ30233 พลศึกษา (แอโรบิค)	0.5	พ30234 พลศึกษา (แบดมินตัน)	0.5
เพิ่มเติมภาษาที่ 2	0.5	เพิ่มเติมภาษาที่ 2	0.5
ว30283 โปรแกรมภาษาซี	1.0	ว30284 การจัดการฐานข้อมูล	1.0
ล30201 การศึกษาค้นคว้าฯ	1.0	ล30202 การสื่อสารและนำเสนอ	1.0
ท30221 ภาษาไทยเพื่อการสื่อสาร	1.0	ท30222 ภาษาไทยเพื่อการสื่อสาร	1.0
รายวิชาเพิ่มเติมตามถนัด	4.0	รายวิชาเพิ่มเติมตามถนัด	4.0
เลือกตามความถนัด	4.0	เลือกตามความถนัด	4.0
รวมหน่วยกิต	16.0	รวมหน่วยกิต	16.0
รวมคาบ	32	รวมคาบ	32
กิจกรรมพัฒนาผู้เรียน		กิจกรรมพัฒนาผู้เรียน	
แนะแนว	1	แนะแนว	1
ชุมนุมตามความสนใจ	1	ชุมนุมตามความสนใจ	1
สวดมนต์/โฮมรูม	1	สวดมนต์/โฮมรูม	1
รวมคาบทั้งสิ้น	35	รวมคาบทั้งสิ้น	35

โครงสร้างหลักสูตร

กลุ่มทั่วไป (เลือกตามความถนัด) ชั้นมัธยมศึกษาปีที่ 6/8-6/9,6/12

ตามหลักสูตรแกนกลางการศึกษาขั้นพื้นฐาน พุทธศักราช 2551

ระดับชั้นมัธยมศึกษาปีที่ 6 ปีการศึกษา 2567

ชั้นมัธยมศึกษาปีที่ 6		ปีการศึกษา 2567	
ภาคเรียนที่ 1	น.ก.	ภาคเรียนที่ 2	น.ก.
รายวิชาพื้นฐาน	7.0	รายวิชาพื้นฐาน	6.0
ท33101 ภาษาไทย	1.0	ท33102 ภาษาไทย	1.0
ค33101 คณิตศาสตร์	1.0	ค33102 คณิตศาสตร์	1.0
ว33101 เทคโนโลยีและวิทยาการคำนวณ	1.0	ส33103 สังคมศึกษาฯ	1.0
ส33101 สังคมศึกษาฯ	1.0	ส33104 ประวัติศาสตร์	0.5
ส33102 ประวัติศาสตร์	0.5	พ33102 สุขศึกษาฯ	0.5
พ33101 สุขศึกษาฯ	0.5	ศ33102 ดนตรีพื้นฐาน	0.5
ศ33101 ดนตรีพื้นฐาน	0.5	ง33102 การดำรงชีวิต	0.5
ง33101 การอาชีพ	0.5	อ33102 ภาษาอังกฤษ	1.0
อ33101 ภาษาอังกฤษ	1.0		
รายวิชาเพิ่มเติมบังคับ	2.5	รายวิชาเพิ่มเติมบังคับ	3.5
อ33215 ภาษาอังกฤษอ่าน-เขียน	0.5	อ33216 ภาษาอังกฤษอ่าน-เขียน	0.5
อ30225 ภาษาอังกฤษสื่อสาร	0.5	อ30226 ภาษาอังกฤษสื่อสาร	0.5
พ30235 พลศึกษา (ฟุตบอล)	0.5	พ30236 พลศึกษา (บาสเก็ตบอล)	0.5
ส30233 หน้าที่พลเมือง	0.5	ส30234 หน้าที่พลเมือง	0.5
		ว30285 คอมพิวเตอร์สำนักงาน	1.0
ท30241 หลักภาษาไทย 1	0.5	ท30242 หลักภาษาไทย 2	0.5
รายวิชาเพิ่มเติมตามถนัด	4.0	รายวิชาเพิ่มเติมตามถนัด	4.0
เลือกตามความถนัด	4.0	เลือกตามความถนัด	4.0
รวมหน่วยกิต	13.5	รวมหน่วยกิต	13.5
รวมคาบ	27	รวมคาบ	27
กิจกรรมพัฒนาผู้เรียน		กิจกรรมพัฒนาผู้เรียน	
แนะแนว	1	แนะแนว	1
ชุมนุมตามความสนใจ	1	ชุมนุมตามความสนใจ	1
สวดมนต์/โฮมรูม	1	สวดมนต์/โฮมรูม	1
เพิ่มเติมเสริมศักยภาพ	4	เพิ่มเติมเสริมศักยภาพ	4
รวมคาบทั้งสิ้น	34	รวมคาบทั้งสิ้น	34

โครงสร้างหลักสูตร

ห้องเรียน คณิตศาสตร์ - วิทยาศาสตร์ ชั้นมัธยมศึกษาปีที่ 4/1-4/5

ตามหลักสูตรแกนกลางการศึกษาขั้นพื้นฐาน พุทธศักราช 2551

ระดับชั้นมัธยมศึกษาปีที่ 4 ปีการศึกษา 2565

ชั้นมัธยมศึกษาปีที่ 4		ปีการศึกษา 2565	
ภาคเรียนที่ 1	น.ก.	ภาคเรียนที่ 2	น.ก.
รายวิชาพื้นฐาน	5.5	รายวิชาพื้นฐาน	7.0
ท31101 ภาษาไทย	1.0	ท31102 ภาษาไทย	1.0
ค31101 คณิตศาสตร์	1.0	ค31102 คณิตศาสตร์	1.0
ส31101 สังคมศึกษาฯ	1.0	ว31103 วิทยาศาสตร์โลกและอวกาศ	1.5
พ31101 สุขศึกษาฯ	0.5	ส31102 สังคมศึกษาฯ	1.0
ศ31101 นาฏศิลป์	0.5	พ31102 สุขศึกษาฯ	0.5
ง31101 พื้นฐานงานช่าง	0.5	ศ31102 นาฏศิลป์	0.5
อ31101 ภาษาอังกฤษ	1.0	ง31102 พื้นฐานงานเกษตร	0.5
		อ31102 ภาษาอังกฤษ	1.0
รายวิชาเพิ่มเติมบังคับ	10.0	รายวิชาเพิ่มเติมบังคับ	9.0
อ31211 ภาษาอังกฤษอ่าน-เขียน	0.5	อ31212 ภาษาอังกฤษอ่าน-เขียน	0.5
อ30221 ภาษาอังกฤษสื่อสาร	0.5	อ30222 ภาษาอังกฤษสื่อสาร	0.5
ว30281 การเขียนโปรแกรม	1.0	ว30282 สื่อมัลติมีเดีย	1.0
ส30231 หน้าที่พลเมือง	0.5	ส30232 หน้าที่พลเมือง	0.5
ค30221 คณิตศาสตร์เพิ่มเติม	1.5	ค30222 คณิตศาสตร์เพิ่มเติม	1.5
ว31201 ฟิสิกส์ 1	2.0	ว31202 ฟิสิกส์ 2	2.0
ว31221 เคมี 1	1.5	ว31222 เคมี 2	1.5
ว31241 ชีววิทยา 1	1.5	ว31242 ชีววิทยา 2	1.5
ว30261 โลก ดาราศาสตร์ ฯ	1.0		
รวมหน่วยกิต	15.5	รวมหน่วยกิต	16.0
รวมคาบ	31	รวมคาบ	32
กิจกรรมพัฒนาผู้เรียน		กิจกรรมพัฒนาผู้เรียน	
แนะแนว	1	แนะแนว	1
ชุมนุมตามความสนใจ	1	ชุมนุมตามความสนใจ	1
สวดมนต์/โฮมรูม	1	สวดมนต์/โฮมรูม	1
รวมคาบทั้งสิ้น	34	รวมคาบทั้งสิ้น	35

โครงสร้างหลักสูตร

ห้องเรียน คณิตศาสตร์ - วิทยาศาสตร์ ชั้นมัธยมศึกษาปีที่ 5/1-5/5

ตามหลักสูตรแกนกลางการศึกษาขั้นพื้นฐาน พุทธศักราช 2551

ระดับชั้นมัธยมศึกษาปีที่ 5 ปีการศึกษา 2566

ชั้นมัธยมศึกษาปีที่ 5		ปีการศึกษา 2566	
ภาคเรียนที่ 1	น.ก.	ภาคเรียนที่ 2	น.ก.
รายวิชาพื้นฐาน	5.5	รายวิชาพื้นฐาน	5.5
ท32101 ภาษาไทย	1.0	ท32102 ภาษาไทย	1.0
ค32101 คณิตศาสตร์	1.0	ค32102 คณิตศาสตร์	1.0
ส32101 สังคมศึกษาฯ	1.0	ส32103 สังคมศึกษาฯ	1.0
ส32102 ประวัติศาสตร์	0.5	ส32104 ประวัติศาสตร์	0.5
พ32101 สุขศึกษาฯ	0.5	พ32102 สุขศึกษาฯ	0.5
ศ32101 ทักษะศิลป์	0.5	ศ32102 ทักษะศิลป์	0.5
อ32101 ภาษาอังกฤษ	1.0	อ32102 ภาษาอังกฤษ	1.0
รายวิชาเพิ่มเติมบังคับ	10.5	รายวิชาเพิ่มเติมบังคับ	10.5
อ32213 ภาษาอังกฤษอ่าน-เขียน	0.5	อ32214 ภาษาอังกฤษอ่าน-เขียน	0.5
อ30223 ภาษาอังกฤษสื่อสาร	0.5	อ30224 ภาษาอังกฤษสื่อสาร	0.5
ว30283 โปรแกรมภาษาซี	1.0	ว30284 การจัดการฐานข้อมูล	1.0
ค30223 คณิตศาสตร์เพิ่มเติม	1.5	ค30224 คณิตศาสตร์เพิ่มเติม	1.5
ว32203 ฟิสิกส์ 3	2.0	ว32204 ฟิสิกส์ 4	2.0
ว32223 เคมี 3	1.5	ว32224 เคมี 4	1.5
ว32243 ชีววิทยา 3	1.5	ว32244 ชีววิทยา 4	1.5
ล30201 การศึกษาค้นคว้าฯ	1.0	ล30202 การสื่อสารและนำเสนอ	1.0
ว30262 โลก ดาราศาสตร์ ฯ	1.0	ว30263 โลก ดาราศาสตร์ ฯ	1.0
รวมหน่วยกิต	16.0	รวมหน่วยกิต	16.0
รวมคาบ	32	รวมคาบ	32
กิจกรรมพัฒนาผู้เรียน		กิจกรรมพัฒนาผู้เรียน	
แนะแนว	1	แนะแนว	1
ชุมนุมตามความสนใจ	1	ชุมนุมตามความสนใจ	1
สวดมนต์/โฮมรูม	1	สวดมนต์/โฮมรูม	1
รวมคาบทั้งสิ้น	35	รวมคาบทั้งสิ้น	35

โครงสร้างหลักสูตร

ห้องเรียน คณิตศาสตร์ - วิทยาศาสตร์ ชั้นมัธยมศึกษาปีที่ 6/1-6/5

ตามหลักสูตรแกนกลางการศึกษาขั้นพื้นฐาน พุทธศักราช 2551

ระดับชั้นมัธยมศึกษาปีที่ 6 ปีการศึกษา 2567

ชั้นมัธยมศึกษาปีที่ 6		ปีการศึกษา 2567	
ภาคเรียนที่ 1	น.ก.	ภาคเรียนที่ 2	น.ก.
รายวิชาพื้นฐาน	7.0	รายวิชาพื้นฐาน	10.5
ท33101 ภาษาไทย	1.0	ท33102 ภาษาไทย	1.0
ค33101 คณิตศาสตร์	1.0	ค33102 คณิตศาสตร์	1.0
ว33101 เทคโนโลยีและวิทยาการคำนวณ	1.0	ว33102 วิทยาศาสตร์	1.5
ส33101 สังคมศึกษาฯ	1.0	ว33103 วิทยาศาสตร์ (เคมี)	1.5
ส33102 ประวัติศาสตร์	0.5	ว33104 วิทยาศาสตร์ (ฟิสิกส์)	1.5
พ33101 สุขศึกษาฯ	0.5	ส33103 สังคมศึกษาฯ	1.0
ศ33101 ดนตรีพื้นฐาน	0.5	ส33104 ประวัติศาสตร์	0.5
ง33101 การอาชีพ	0.5	พ33102 สุขศึกษาฯ	0.5
อ33101 ภาษาอังกฤษ	1.0	ศ33102 ดนตรีพื้นฐาน	0.5
		ง33102 การดำรงชีวิต	0.5
		อ33102 ภาษาอังกฤษ	1.0
รายวิชาเพิ่มเติมบังคับ	9.0	รายวิชาเพิ่มเติมบังคับ	3.5
อ33215 ภาษาอังกฤษอ่าน-เขียน	0.5	อ33216 ภาษาอังกฤษอ่าน-เขียน	0.5
อ30225 ภาษาอังกฤษสื่อสาร	0.5	อ30226 ภาษาอังกฤษสื่อสาร	0.5
ส30233 หน้าที่พลเมือง	0.5	ส30234 หน้าที่พลเมือง	0.5
ค30225 คณิตศาสตร์เพิ่มเติม	1.5	ว30285 คอมพิวเตอร์สำนักงาน	1.0
ว33205 ฟิสิกส์ 5	2.0		
ว33225 เคมี 5	1.5		
ว33245 ชีววิทยา 5	1.5		
ว30264 โลก ดาราศาสตร์ ฯ	1.0	ว30265 โลก ดาราศาสตร์ ฯ	1.0
รวมหน่วยกิต	16.0	รวมหน่วยกิต	14.0
รวมคาบ	32	รวมคาบ	28
กิจกรรมพัฒนาผู้เรียน		กิจกรรมพัฒนาผู้เรียน	
แนะแนว	1	แนะแนว	1
ชุมนุมตามความสนใจ	1	ชุมนุมตามความสนใจ	1
สวดมนต์/โฮมรูม	1	สวดมนต์/โฮมรูม	1
		เพิ่มเติมเสริมศักยภาพ	4
รวมคาบทั้งสิ้น	35	รวมคาบทั้งสิ้น	35

โครงสร้างหลักสูตร

กลุ่มเน้นคณิตศาสตร์-ภาษาอังกฤษ ชั้นมัธยมศึกษาปีที่ 4/6
 ตามหลักสูตรแกนกลางการศึกษาขั้นพื้นฐาน พุทธศักราช 2551
 ระดับชั้นมัธยมศึกษาปีที่ 4 ปีการศึกษา 2565

ชั้นมัธยมศึกษาปีที่ 4		ปีการศึกษา 2565	
ภาคเรียนที่ 1	น.ก.	ภาคเรียนที่ 2	น.ก.
รายวิชาพื้นฐาน	7.0	รายวิชาพื้นฐาน	7.0
ท31101 ภาษาไทย	1.0	ท31102 ภาษาไทย	1.0
ค31101 คณิตศาสตร์	1.0	ค31102 คณิตศาสตร์	1.0
ว31101 วิทยาศาสตร์	1.5	ว31102 วิทยาศาสตร์ (เคมี)	1.5
ส31101 สังคมศึกษาฯ	1.0	ส31102 สังคมศึกษาฯ	1.0
พ31101 สุขศึกษาฯ	0.5	พ31102 สุขศึกษาฯ	0.5
ศ31101 นาฏศิลป์	0.5	ศ31102 นาฏศิลป์	0.5
ง31101 พื้นฐานงานช่าง	0.5	ง31102 พื้นฐานงานเกษตร	0.5
อ31101 ภาษาอังกฤษ	1.0	อ31102 ภาษาอังกฤษ	1.0
รายวิชาเพิ่มเติมบังคับ	9.0	รายวิชาเพิ่มเติมบังคับ	9.0
อ31211 ภาษาอังกฤษอ่าน-เขียน	0.5	อ31212 ภาษาอังกฤษอ่าน-เขียน	0.5
อ30221 ภาษาอังกฤษสื่อสาร	0.5	อ30222 ภาษาอังกฤษสื่อสาร	0.5
พ30231 พลศึกษา (เปิด)	0.5	พ30232 พลศึกษา (ฟุตบอล)	0.5
เพิ่มเติมภาษาที่ 2	0.5	เพิ่มเติมภาษาที่ 2	0.5
ว30281 การเขียนโปรแกรม	1.0	ว30282 สื่อมัลติมีเดีย	1.0
ส30231 หน้าที่พลเมือง	0.5	ส30232 หน้าที่พลเมือง	0.5
ค30221 คณิตศาสตร์เพิ่มเติม	1.5	ค30222 คณิตศาสตร์เพิ่มเติม	1.5
อ30201 ภาษาอังกฤษฟัง-พูด	1.0	อ30202 ภาษาอังกฤษฟัง-พูด	1.0
อ30231 ภาษาอังกฤษท่องเที่ยว	1.0	อ30232 ภาษาอังกฤษท่องเที่ยว	1.0
ท30211 การอ่านจับใจความ	1.0	ท30212 การอ่านจับใจความ	1.0
อ30233 ไวยากรณ์ภาษาอังกฤษ 1	1.0	อ30234 ไวยากรณ์ภาษาอังกฤษ 2	1.0
รวมหน่วยกิต	16.0	รวมหน่วยกิต	16.0
รวมคาบ	32	รวมคาบ	32
กิจกรรมพัฒนาผู้เรียน		กิจกรรมพัฒนาผู้เรียน	
แนะแนว	1	แนะแนว	1
ชุมนุมตามความสนใจ	1	ชุมนุมตามความสนใจ	1
สวดมนต์/โฮมรูม	1	สวดมนต์/โฮมรูม	1
รวมคาบทั้งสิ้น	35	รวมคาบทั้งสิ้น	35

โครงสร้างหลักสูตร

กลุ่มเน้นคณิตศาสตร์-ภาษาอังกฤษ ชั้นมัธยมศึกษาปีที่ 5/6
ตามหลักสูตรแกนกลางการศึกษาขั้นพื้นฐาน พุทธศักราช 2551
ระดับชั้นมัธยมศึกษาปีที่ 5 ปีการศึกษา 2566

ชั้นมัธยมศึกษาปีที่ 5		ปีการศึกษา 2566	
ภาคเรียนที่ 1	น.ก.	ภาคเรียนที่ 2	น.ก.
รายวิชาพื้นฐาน	7.0	รายวิชาพื้นฐาน	7.0
ท32101 ภาษาไทย	1.0	ท32102 ภาษาไทย	1.0
ค32101 คณิตศาสตร์	1.0	ค32102 คณิตศาสตร์	1.0
ว32101 วิทยาศาสตร์กายภาพ(ฟิสิกส์)	1.5	ว32102 วิทยาศาสตร์โลกและอวกาศ	1.5
ส32101 สังคมศึกษาฯ	1.0	ส32103 สังคมศึกษาฯ	1.0
ส32102 ประวัติศาสตร์	0.5	ส32104 ประวัติศาสตร์	0.5
พ32101 สุขศึกษาฯ	0.5	พ32102 สุขศึกษาฯ	0.5
ศ32101 ทักษะศิลป์	0.5	ศ32102 ทักษะศิลป์	0.5
อ32101 ภาษาอังกฤษ	1.0	อ32102 ภาษาอังกฤษ	1.0
รายวิชาเพิ่มเติมบังคับ	8.5	รายวิชาเพิ่มเติมบังคับ	8.5
อ32213 ภาษาอังกฤษอ่าน-เขียน	0.5	อ32214 ภาษาอังกฤษอ่าน-เขียน	0.5
อ30223 ภาษาอังกฤษสื่อสาร	0.5	อ30224 ภาษาอังกฤษสื่อสาร	0.5
พ30233 พลศึกษา (แอโรบิค)	0.5	พ30234 พลศึกษา (แบดมินตัน)	0.5
เพิ่มเติมภาษาที่ 2	0.5	เพิ่มเติมภาษาที่ 2	0.5
ว30283 โปรแกรมภาษาซี	1.0	ว30284 การจัดการฐานข้อมูล	1.0
ล30201 การศึกษาค้นคว้าฯ	1.0	ล30202 การสื่อสารและนำเสนอ	1.0
ค30223 คณิตศาสตร์เพิ่มเติม	1.5	ค30224 คณิตศาสตร์เพิ่มเติม	1.5
อ30203 ภาษาอังกฤษฟัง-พูด	1.0	อ30204 ภาษาอังกฤษฟัง-พูด	1.0
อ30261 การอ่านเพื่อความเข้าใจ	1.0	อ30262 การอ่านเพื่อความเข้าใจ	1.0
ท30221 ภาษาไทยเพื่อการสื่อสาร	1.0	ท30222 ภาษาไทยเพื่อการสื่อสาร	1.0
รวมหน่วยกิต	15.5	รวมหน่วยกิต	15.5
รวมคาบ	31	รวมคาบ	31
กิจกรรมพัฒนาผู้เรียน		กิจกรรมพัฒนาผู้เรียน	
แนะแนว	1	แนะแนว	1
ชุมนุมตามความสนใจ	1	ชุมนุมตามความสนใจ	1
สวดมนต์/โฮมรูม	1	สวดมนต์/โฮมรูม	1
รวมคาบทั้งสิ้น	34	รวมคาบทั้งสิ้น	34

โครงสร้างหลักสูตร

กลุ่มเน้นคณิตศาสตร์-ภาษาอังกฤษ ชั้นมัธยมศึกษาปีที่ 6/6
ตามหลักสูตรแกนกลางการศึกษาขั้นพื้นฐาน พุทธศักราช 2551
ระดับชั้นมัธยมศึกษาปีที่ 6 ปีการศึกษา 2566

ชั้นมัธยมศึกษาปีที่ 6		ปีการศึกษา 2567	
ภาคเรียนที่ 1	น.ก.	ภาคเรียนที่ 2	น.ก.
รายวิชาพื้นฐาน	7.0	รายวิชาพื้นฐาน	6.0
ท33101 ภาษาไทย	1.0	ท33102 ภาษาไทย	1.0
ค33101 คณิตศาสตร์	1.0	ค33102 คณิตศาสตร์	1.0
ว33101 เทคโนโลยีและวิทยาการคำนวณ	1.0	ส33103 สังคมศึกษาฯ	1.0
ส33101 สังคมศึกษาฯ	1.0	ส33104 ประวัติศาสตร์	0.5
ส33102 ประวัติศาสตร์	0.5	พ33102 สุขศึกษาฯ	0.5
พ33101 สุขศึกษาฯ	0.5	ศ33102 ดนตรีพื้นฐาน	0.5
ศ33101 ดนตรีพื้นฐาน	0.5	ง33102 การดำรงชีวิต	0.5
ง33101 การอาชีพ	0.5	อ33102 ภาษาอังกฤษ	1.0
อ33101 ภาษาอังกฤษ	1.0		
รายวิชาเพิ่มเติมบังคับ	6.0	รายวิชาเพิ่มเติมบังคับ	7.0
อ33215 ภาษาอังกฤษอ่าน-เขียน	0.5	อ33216 ภาษาอังกฤษอ่าน-เขียน	0.5
อ30225 ภาษาอังกฤษสื่อสาร	0.5	อ30226 ภาษาอังกฤษสื่อสาร	0.5
พ30235 พลศึกษา (ฟุตบอล)	0.5	พ30236 พลศึกษา (บาสเก็ตบอล)	0.5
ส30233 หน้าที่พลเมือง	0.5	ส30234 หน้าที่พลเมือง	0.5
		ว30285 คอมพิวเตอร์สำนักงาน	1.0
ค30225 คณิตศาสตร์เพิ่มเติม	1.5	ค33206 คณิตศาสตร์เพิ่มเติม	1.5
อ30205 ภาษาอังกฤษฟัง-พูด	1.0	อ30206 ภาษาอังกฤษฟัง-พูด	1.0
อ30251 การอ่านเชิงวิเคราะห์	1.0	อ30252 การอ่านเชิงวิเคราะห์	1.0
ท30241 หลักภาษาไทย 1	0.5	ท30242 หลักภาษาไทย 1	0.5
รวมหน่วยกิต	13.0	รวมหน่วยกิต	13.0
รวมคาบ	26	รวมคาบ	26
กิจกรรมพัฒนาผู้เรียน		กิจกรรมพัฒนาผู้เรียน	
แนะแนว	1	แนะแนว	1
ชุมนุมตามความสนใจ	1	ชุมนุมตามความสนใจ	1
สวดมนต์/โฮมรูม	1	สวดมนต์/โฮมรูม	1
เพิ่มเติมเสริมศักยภาพ	4	เพิ่มเติมเสริมศักยภาพ	4
รวมคาบทั้งสิ้น	33	รวมคาบทั้งสิ้น	33

โครงสร้างหลักสูตร

กลุ่มเน้นภาษาอังกฤษ-ภาษาจีน ชั้นมัธยมศึกษาปีที่ 4/7
ตามหลักสูตรแกนกลางการศึกษาขั้นพื้นฐาน พุทธศักราช 2551
ระดับชั้นมัธยมศึกษาปีที่ 4 ปีการศึกษา 2565

ชั้นมัธยมศึกษาปีที่ 4		ปีการศึกษา 2565	
ภาคเรียนที่ 1	น.ก.	ภาคเรียนที่ 2	น.ก.
รายวิชาพื้นฐาน	7.0	รายวิชาพื้นฐาน	7.0
ท31101 ภาษาไทย	1.0	ท31102 ภาษาไทย	1.0
ค31101 คณิตศาสตร์	1.0	ค31102 คณิตศาสตร์	1.0
ว31101 วิทยาศาสตร์	1.5	ว31102 วิทยาศาสตร์ (เคมี)	1.5
ส31101 สังคมศึกษาฯ	1.0	ส31102 สังคมศึกษาฯ	1.0
พ31101 สุขศึกษาฯ	0.5	พ31102 สุขศึกษาฯ	0.5
ศ31101 นาฏศิลป์	0.5	ศ31102 นาฏศิลป์	0.5
ง31101 พื้นฐานงานช่าง	0.5	ง31102 พื้นฐานงานเกษตร	0.5
อ31101 ภาษาอังกฤษ	1.0	อ31102 ภาษาอังกฤษ	1.0
รายวิชาเพิ่มเติมบังคับ	8.5	รายวิชาเพิ่มเติมบังคับ	8.5
อ31211 ภาษาอังกฤษอ่าน-เขียน	0.5	อ31212 ภาษาอังกฤษอ่าน-เขียน	0.5
อ30221 ภาษาอังกฤษสื่อสาร	0.5	อ30222 ภาษาอังกฤษสื่อสาร	0.5
พ30231 พลศึกษา (เปตอง)	0.5	พ30232 พลศึกษา (ฟุตบอล)	0.5
เพิ่มเติมภาษาที่ 2	0.5	เพิ่มเติมภาษาที่ 2	0.5
ว30281 การเขียนโปรแกรม	1.0	ว30282 สื่อมัลติมีเดีย	1.0
ส30231 หน้าที่พลเมือง	0.5	ส30232 หน้าที่พลเมือง	0.5
อ30201 ภาษาอังกฤษฟัง-พูด	1.0	อ30202 ภาษาอังกฤษฟัง-พูด	1.0
อ30231 ภาษาอังกฤษเพื่อการท่องเที่ยว	1.0	อ30232 ภาษาอังกฤษเพื่อการท่องเที่ยว	1.0
จ30211 ภาษาจีนระดับต้น	1.5	จ30212 ภาษาจีนระดับต้น	1.5
จ30221 ภาษาจีนเพื่อสื่อสาร	1.5	จ30222 ภาษาจีนเพื่อสื่อสาร	1.5
รวมหน่วยกิต	15.5	รวมหน่วยกิต	15.5
รวมคาบ	31	รวมคาบ	31
กิจกรรมพัฒนาผู้เรียน		กิจกรรมพัฒนาผู้เรียน	
แนะแนว	1	แนะแนว	1
ชุมนุมตามความสนใจ	1	ชุมนุมตามความสนใจ	1
สวดมนต์/โฮมรูม	1	สวดมนต์/โฮมรูม	1
รวมคาบทั้งสิ้น	34	รวมคาบทั้งสิ้น	34

โครงสร้างหลักสูตร

กลุ่มเน้นภาษาอังกฤษ-ภาษาจีน ชั้นมัธยมศึกษาปีที่ 5/7

ตามหลักสูตรแกนกลางการศึกษาขั้นพื้นฐาน พุทธศักราช 2551

ระดับชั้นมัธยมศึกษาปีที่ 5 ปีการศึกษา 2566

ชั้นมัธยมศึกษาปีที่ 5		ปีการศึกษา 2567	
ภาคเรียนที่ 1	น.ก.	ภาคเรียนที่ 2	น.ก.
รายวิชาพื้นฐาน	7.0	รายวิชาพื้นฐาน	7.0
ท32101 ภาษาไทย	1.0	ท32102 ภาษาไทย	1.0
ค32101 คณิตศาสตร์	1.0	ค32102 คณิตศาสตร์	1.0
ว32101 วิทยาศาสตร์กายภาพ(ฟิสิกส์)	1.5	ว32102 วิทยาศาสตร์โลกและอวกาศ	1.5
ส32101 สังคมศึกษาฯ	1.0	ส32103 สังคมศึกษาฯ	1.0
ส32102 ประวัติศาสตร์	0.5	ส32104 ประวัติศาสตร์	0.5
พ32101 สุขศึกษาฯ	0.5	พ32102 สุขศึกษาฯ	0.5
ศ32101 ทักษะศิลป์	0.5	ศ32102 ทักษะศิลป์	0.5
อ32101 ภาษาอังกฤษ	1.0	อ32102 ภาษาอังกฤษ	1.0
รายวิชาเพิ่มเติมบังคับ	9.0	รายวิชาเพิ่มเติมบังคับ	9.0
อ32213 ภาษาอังกฤษอ่าน-เขียน	0.5	อ32214 ภาษาอังกฤษอ่าน-เขียน	0.5
อ30223 ภาษาอังกฤษสื่อสาร	0.5	อ30224 ภาษาอังกฤษสื่อสาร	0.5
พ30233 พลศึกษา (แอโรบิค)	0.5	พ30234 พลศึกษา (แบดมินตัน)	0.5
เพิ่มเติมภาษาที่ 2	0.5	เพิ่มเติมภาษาที่ 2	0.5
ว30283 โปรแกรมภาษาซี	1.0	ว30284 การจัดการฐานข้อมูล	1.0
ล30201 การศึกษาค้นคว้าฯ	1.0	ล30202 การสื่อสารและนำเสนอ	1.0
อ30203 ภาษาอังกฤษฟัง-พูด	1.0	อ30204 ภาษาอังกฤษฟัง-พูด	1.0
อ30261 การอ่านเพื่อความเข้าใจ	1.0	อ30262 การอ่านเพื่อความเข้าใจ	1.0
จ30213 ภาษาจีนระดับกลาง	1.5	จ30214 ภาษาจีนระดับกลาง	1.5
จ30223 ภาษาจีนเพื่อสื่อสาร	1.5	จ30224 ภาษาจีนเพื่อสื่อสาร	1.5
รวมหน่วยกิต	16.0	รวมหน่วยกิต	16.0
รวมคาบ	32	รวมคาบ	32
กิจกรรมพัฒนาผู้เรียน		กิจกรรมพัฒนาผู้เรียน	
แนะแนว	1	แนะแนว	1
ชุมนุมตามความสนใจ	1	ชุมนุมตามความสนใจ	1
สวดมนต์/โฮมรูม	1	สวดมนต์/โฮมรูม	1
รวมคาบทั้งสิ้น	35	รวมคาบทั้งสิ้น	35

โครงสร้างหลักสูตร

กลุ่มเน้นภาษาอังกฤษ-ภาษาจีน ชั้นมัธยมศึกษาปีที่ 6/7
ตามหลักสูตรแกนกลางการศึกษาขั้นพื้นฐาน พุทธศักราช 2551
ระดับชั้นมัธยมศึกษาปีที่ 6 ปีการศึกษา 2567

ชั้นมัธยมศึกษาปีที่ 6		ปีการศึกษา 2567	
ภาคเรียนที่ 1	น.ก.	ภาคเรียนที่ 2	น.ก.
รายวิชาพื้นฐาน	7.0	รายวิชาพื้นฐาน	6.0
ท33101 ภาษาไทย	1.0	ท33102 ภาษาไทย	1.0
ค33101 คณิตศาสตร์	1.0	ค33102 คณิตศาสตร์	1.0
ว33101 เทคโนโลยีและวิทยาการคำนวณ	1.0	ส33103 สังคมศึกษาฯ	1.0
ส33101 สังคมศึกษาฯ	1.0	ส33104 ประวัติศาสตร์	0.5
ส33102 ประวัติศาสตร์	0.5	พ33102 สุขศึกษาฯ	0.5
พ33101 สุขศึกษาฯ	0.5	ศ33102 ดนตรีพื้นฐาน	0.5
ศ33101 ดนตรีพื้นฐาน	0.5	ง33102 การดำรงชีวิต	0.5
ง33101 การอาชีพ	0.5	อ33102 ภาษาอังกฤษ	1.0
อ33101 ภาษาอังกฤษ	1.0		
รายวิชาเพิ่มเติมบังคับ	7.0	รายวิชาเพิ่มเติมบังคับ	8.0
อ33215 ภาษาอังกฤษอ่าน-เขียน	0.5	อ33216 ภาษาอังกฤษอ่าน-เขียน	0.5
อ30225 ภาษาอังกฤษสื่อสาร	0.5	อ30226 ภาษาอังกฤษสื่อสาร	0.5
พ30235 พลศึกษา (ฟุตบอล)	0.5	พ30236 พลศึกษา (บาสเกตบอล)	0.5
ส30233 หน้าที่พลเมือง	0.5	ว30285 คอมพิวเตอร์สำนักงาน	1.0
อ30205 ภาษาอังกฤษฟัง-พูด	1.0	ส30234 หน้าที่พลเมือง	0.5
อ30251 การอ่านเชิงวิเคราะห์	1.0	อ30206 ภาษาอังกฤษฟัง-พูด	1.0
จ30215 ภาษาจีนระดับสูง	1.5	อ30252 การอ่านเชิงวิเคราะห์	1.0
จ30225 ภาษาจีนเพื่อสื่อสาร	1.5	จ30216 ภาษาจีนระดับสูง	1.5
		จ30226 ภาษาจีนเพื่อสื่อสาร	1.5
รวมหน่วยกิต	14.0	รวมหน่วยกิต	14.0
รวมคาบ	28	รวมคาบ	28
กิจกรรมพัฒนาผู้เรียน		กิจกรรมพัฒนาผู้เรียน	
แนะแนว	1	แนะแนว	1
ชุมนุมตามความสนใจ	1	ชุมนุมตามความสนใจ	1
สวดมนต์/โฮมรูม	1	สวดมนต์/โฮมรูม	1
เพิ่มเติมเสริมศักยภาพ	4	เพิ่มเติมเสริมศักยภาพ	4
รวมคาบทั้งสิ้น	35	รวมคาบทั้งสิ้น	35

โครงสร้างหลักสูตร

กลุ่มเน้น กีฬา ชั้นมัธยมศึกษาปีที่ 4/12

ตามหลักสูตรแกนกลางการศึกษาขั้นพื้นฐาน พุทธศักราช 2551

ระดับชั้นมัธยมศึกษาปีที่ 4 ปีการศึกษา 2565

ชั้นมัธยมศึกษาปีที่ 4		ปีการศึกษา 2565	
ภาคเรียนที่ 1	น.ก.	ภาคเรียนที่ 2	น.ก.
รายวิชาพื้นฐาน	7.0	รายวิชาพื้นฐาน	7.0
ท31101 ภาษาไทย	1.0	ท31102 ภาษาไทย	1.0
ค31101 คณิตศาสตร์	1.0	ค31102 คณิตศาสตร์	1.0
ว31101 วิทยาศาสตร์	1.5	ว31102 วิทยาศาสตร์ (เคมี)	1.5
ส31101 สังคมศึกษาฯ	1.0	ส31102 สังคมศึกษาฯ	1.0
พ31101 สุขศึกษาฯ	0.5	พ31102 สุขศึกษาฯ	0.5
ศ31101 นาฏศิลป์	0.5	ศ31102 นาฏศิลป์	0.5
ง31101 พื้นฐานงานช่าง	0.5	ง31102 พื้นฐานงานเกษตร	0.5
อ31101 ภาษาอังกฤษ	1.0	อ31102 ภาษาอังกฤษ	1.0
รายวิชาเพิ่มเติมบังคับ	8.0	รายวิชาเพิ่มเติมบังคับ	8.0
อ31211 ภาษาอังกฤษอ่าน-เขียน	0.5	อ31212 ภาษาอังกฤษอ่าน-เขียน	0.5
อ30221 ภาษาอังกฤษสื่อสาร	0.5	อ30222 ภาษาอังกฤษสื่อสาร	0.5
เพิ่มเติมภาษาที่ 2	0.5	เพิ่มเติมภาษาที่ 2	0.5
ว30281 การเขียนโปรแกรม	1.0	ว30282 สื่อมัลติมีเดีย	1.0
ส30231 หน้าที่พลเมือง	0.5	ส30232 หน้าที่พลเมือง	0.5
พ30271 วิทยาศาสตร์การกีฬา	1.0	พ30272 วิทยาศาสตร์การกีฬา	1.0
พ30291 วายน้ำ	1.0	พ30281 ผู้ตัดสินกีฬา	1.0
พ31221 ฟุตบอล	2.0	พ31222 ฟุตบอล	2.0
พ31241 ตะกร้อ		พ31242 ตะกร้อ	
พ31211 เปตอง		พ31212 เปตอง	
ท30211 การอ่านจับใจความ 1	1.0	ท30212 การอ่านจับใจความ 2	1.0
รวมหน่วยกิต	15.0	รวมหน่วยกิต	15.0
รวมคาบ	30	รวมคาบ	30
กิจกรรมพัฒนาผู้เรียน		กิจกรรมพัฒนาผู้เรียน	
แนะแนว	1	แนะแนว	1
ชุมนุมตามความสนใจ	1	ชุมนุมตามความสนใจ	1
สวดมนต์/โฮมรูม	1	สวดมนต์/โฮมรูม	1
รวมคาบทั้งสิ้น	33	รวมคาบทั้งสิ้น	33

โครงสร้างหลักสูตร

กลุ่มเน้น กีฬา ชั้นมัธยมศึกษาปีที่ 5/12

ตามหลักสูตรแกนกลางการศึกษาขั้นพื้นฐาน พุทธศักราช 2551

ระดับชั้นมัธยมศึกษาปีที่ 5 ปีการศึกษา 2566

ชั้นมัธยมศึกษาปีที่ 5		ปีการศึกษา 2566	
ภาคเรียนที่ 1	น.ก.	ภาคเรียนที่ 2	น.ก.
รายวิชาพื้นฐาน	7.0	รายวิชาพื้นฐาน	7.0
ท32101 ภาษาไทย	1.0	ท32102 ภาษาไทย	1.0
ค32101 คณิตศาสตร์	1.0	ค32102 คณิตศาสตร์	1.0
ว32101 วิทยาศาสตร์กายภาพ(ฟิสิกส์)	1.5	ว32102 วิทยาศาสตร์โลกและอวกาศ	1.5
ส32101 สังคมศึกษาฯ	1.0	ส32103 สังคมศึกษาฯ	1.0
ส32102 ประวัติศาสตร์	0.5	ส32104 ประวัติศาสตร์	0.5
พ32101 สุขศึกษาฯ	0.5	พ32102 สุขศึกษาฯ	0.5
ศ32101 ทักษะศิลป์	0.5	ศ32102 ทักษะศิลป์	0.5
อ32101 ภาษาอังกฤษ	1.0	อ32102 ภาษาอังกฤษ	1.0
รายวิชาเพิ่มเติมบังคับ	8.5	รายวิชาเพิ่มเติมบังคับ	8.5
อ32213 ภาษาอังกฤษอ่าน-เขียน	0.5	อ32214 ภาษาอังกฤษอ่าน-เขียน	0.5
อ30223 ภาษาอังกฤษสื่อสาร	0.5	อ30224 ภาษาอังกฤษสื่อสาร	0.5
เพิ่มเติมภาษาที่ 2	0.5	เพิ่มเติมภาษาที่ 2	0.5
ว30283 โปรแกรมภาษาซี	1.0	ว30284 การจัดการฐานข้อมูล	1.0
พ30241 เซปักตะกร้อ	1.0	พ30273 วิทยาศาสตร์การกีฬา	1.0
พ30282 ผู้ตัดสินกีฬา	1.0	พ30283 ผู้ตัดสินกีฬา	1.0
พ32221 ฟุตบอล	2.0	พ32222 ฟุตบอล	2.0
พ32241 ตะกร้อ		พ32242 ตะกร้อ	
พ32211 เปตอง		พ32212 เปตอง	
ท30221 ภาษาไทยเพื่อการสื่อสาร	1.0	ท30222 ภาษาไทยเพื่อการสื่อสาร	1.0
ล30201 การศึกษาค้นคว้า	1.0	ล30202 การสื่อสารและนำเสนอ	1.0
รวมหน่วยกิต	15.5	รวมหน่วยกิต	15.5
รวมคาบ	31	รวมคาบ	31
กิจกรรมพัฒนาผู้เรียน		กิจกรรมพัฒนาผู้เรียน	
แนะแนว	1	แนะแนว	1
ชุมนุมตามความสนใจ	1	ชุมนุมตามความสนใจ	1
สวดมนต์/โฮมรูม	1	สวดมนต์/โฮมรูม	1
รวมคาบทั้งสิ้น	34	รวมคาบทั้งสิ้น	34

โครงสร้างหลักสูตร

กลุ่มเน้น กีฬา ชั้นมัธยมศึกษาปีที่ 6/12

ตามหลักสูตรแกนกลางการศึกษาขั้นพื้นฐาน พุทธศักราช 2551

ระดับชั้นมัธยมศึกษาปีที่ 6 ปีการศึกษา 2567

ชั้นมัธยมศึกษาปีที่ 6		ปีการศึกษา 2567	
ภาคเรียนที่ 1	น.ก.	ภาคเรียนที่ 2	น.ก.
รายวิชาพื้นฐาน	7.0	รายวิชาพื้นฐาน	6.0
ท33101 ภาษาไทย	1.0	ท33102 ภาษาไทย	1.0
ค33101 คณิตศาสตร์	1.0	ค33102 คณิตศาสตร์	1.0
ว33101 เทคโนโลยีและวิทยาการคำนวณ	1.0	ส33103 สังคมศึกษาฯ	1.0
ส33101 สังคมศึกษาฯ	1.0	ส33104 ประวัติศาสตร์	0.5
ส33102 ประวัติศาสตร์	0.5	พ33102 สุขศึกษาฯ	0.5
พ33101 สุขศึกษาฯ	0.5	ศ33102 ดนตรีพื้นฐาน	0.5
ศ33101 ดนตรีพื้นฐาน	0.5	ง33102 การดำรงชีวิต	0.5
ง33101 การอาชีพ	0.5	อ33102 ภาษาอังกฤษ	1.0
อ33101 ภาษาอังกฤษ	1.0		
รายวิชาเพิ่มเติมบังคับ	6.0	รายวิชาเพิ่มเติมบังคับ	7.0
อ33215 ภาษาอังกฤษอ่าน-เขียน	0.5	อ33216 ภาษาอังกฤษอ่าน-เขียน	0.5
อ30225 ภาษาอังกฤษสื่อสาร	0.5	อ30226 ภาษาอังกฤษสื่อสาร	0.5
		ว30285 คอมพิวเตอร์สำนักงาน	1.0
ส30233 หน้าที่พลเมือง	0.5	ส30234 หน้าที่พลเมือง	0.5
พ30292 เกมและนันทนาการ	1.0	พ30274 วิทยาศาสตร์การกีฬา	1.0
พ30284 ผู้ตัดสินกีฬา	1.0	พ30285 ผู้ตัดสินกีฬา	1.0
พ33223 ฟุตบอล	2.0	พ33224 ฟุตบอล	2.0
พ33241 ตะกร้อ		พ33242 ตะกร้อ	
พ33211 เปตอง		พ33212 เปตอง	
ท30241 หลักภาษาไทย 1	0.5	ท30242 หลักภาษาไทย 1	0.5
รวมหน่วยกิต	13.0	รวมหน่วยกิต	13.0
รวมคาบ	26	รวมคาบ	26
กิจกรรมพัฒนาผู้เรียน		กิจกรรมพัฒนาผู้เรียน	
แนะแนว	1	แนะแนว	1
ชุมนุมตามความสนใจ	1	ชุมนุมตามความสนใจ	1
สวดมนต์/โฮมรูม	1	สวดมนต์/โฮมรูม	1
เพิ่มเติมตามศักยภาพ	4	เพิ่มเติมตามศักยภาพ	4
รวมคาบทั้งสิ้น	33	รวมคาบทั้งสิ้น	33

โครงสร้างหลักสูตร

ห้องเรียนโครงการพิเศษ IEP ชั้นมัธยมศึกษาปีที่ 4/10

ตามหลักสูตรแกนกลางการศึกษาขั้นพื้นฐาน พุทธศักราช 2551

ระดับชั้นมัธยมศึกษาปีที่ 4 ปีการศึกษา 2565

ชั้นมัธยมศึกษาปีที่ 4		ปีการศึกษา 2565	
ภาคเรียนที่ 1	น.ก.	ภาคเรียนที่ 2	น.ก.
รายวิชาพื้นฐาน	7.0	รายวิชาพื้นฐาน	7.0
ท31101 ภาษาไทย	1.0	ท31102 ภาษาไทย	1.0
ค31101 คณิตศาสตร์	1.0	ค31102 คณิตศาสตร์	1.0
ว31101 วิทยาศาสตร์	1.5	ว31102 วิทยาศาสตร์ (เคมี)	1.5
ส31101 สังคมศึกษาฯ	1.0	ส31102 สังคมศึกษาฯ	1.0
พ31101 สุขศึกษาฯ	0.5	พ31102 สุขศึกษาฯ	0.5
ศ31101 นาฏศิลป์	0.5	ศ31102 นาฏศิลป์	0.5
ง31101 พื้นฐานงานช่าง	0.5	ง31102 พื้นฐานงานเกษตร	0.5
อ31101 ภาษาอังกฤษ	1.0	อ31102 ภาษาอังกฤษ	1.0
รายวิชาเพิ่มเติม	8.5	รายวิชาเพิ่มเติม	8.5
อ30211 ภาษาอังกฤษอ่าน-เขียน	1.0	อ30212 ภาษาอังกฤษอ่าน-เขียน	1.0
อ30233 ไวยากรณ์ภาษาอังกฤษ 1	1.0	อ30234 ไวยากรณ์ภาษาอังกฤษ 2	1.0
อ30201 ภาษาอังกฤษฟัง-พูด	1.0	อ30202 ภาษาอังกฤษฟัง-พูด	1.0
ส30231 หน้าที่พลเมือง	0.5	ส30232 หน้าที่พลเมือง	0.5
อ30271 สัทศาสตร์เบื้องต้น1	1.0	อ30272 สัทศาสตร์เบื้องต้น2	1.0
ว30281 การเขียนโปรแกรม	1.0	ว30282 สื่อมัลติมีเดีย	1.0
จ30201 ภาษาจีน 1	1.0	จ30202 ภาษาจีน 2	1.0
อ30273 การพูดในที่ชุมชน	1.0	อ30274 การพูดในที่ชุมชน	1.0
ท30211 การอ่านจับใจความ (ภาษาไทย)	1.0	ท30212 การอ่านจับใจความ (ภาษาไทย)	1.0
รวมหน่วยกิต	15.5	รวมหน่วยกิต	15.5
รวมคาบ	31	รวมคาบ	31
กิจกรรมพัฒนาผู้เรียน		กิจกรรมพัฒนาผู้เรียน	
แนะแนว	1	แนะแนว	1
ชุมนุมตามความสนใจ	1	ชุมนุมตามความสนใจ	1
สวดมนต์/โฮมรูม	1	สวดมนต์/โฮมรูม	1
รวมคาบทั้งสิ้น	34	รวมคาบทั้งสิ้น	35

โครงสร้างหลักสูตร

ห้องเรียนโครงการพิเศษ IEP ชั้นมัธยมศึกษาปีที่ 5/10

ตามหลักสูตรแกนกลางการศึกษาขั้นพื้นฐาน พุทธศักราช 2551

ระดับชั้นมัธยมศึกษาปีที่ 5 ปีการศึกษา 2566

ชั้นมัธยมศึกษาปีที่ 5		ปีการศึกษา 2566	
ภาคเรียนที่ 1	น.ก.	ภาคเรียนที่ 2	น.ก.
รายวิชาพื้นฐาน	7.0	รายวิชาพื้นฐาน	7.0
ท32101 ภาษาไทย	1.0	ท32102 ภาษาไทย	1.0
ค32101 คณิตศาสตร์	1.0	ค32102 คณิตศาสตร์	1.0
ว32101 วิทยาศาสตร์ (ฟิสิกส์)	1.5	ว32102 วิทยาศาสตร์โลกและอวกาศ	1.5
ส32101 สังคมศึกษาฯ	1.0	ส32103 สังคมศึกษาฯ	1.0
ส32102 ประวัติศาสตร์	0.5	ส32104 ประวัติศาสตร์	0.5
พ32101 สุขศึกษาฯ	0.5	พ32102 สุขศึกษาฯ	0.5
ศ32101 ทัศนศิลป์	0.5	ศ32102 ทัศนศิลป์	0.5
อ32101 ภาษาอังกฤษ	1.0	อ32102 ภาษาอังกฤษ	1.0
รายวิชาเพิ่มเติมบังคับ	9.0	รายวิชาเพิ่มเติมบังคับ	9.0
อ32271 การเรียนภาษาอังกฤษด้วยการแสดง 1	1.0	อ32272 การเรียนภาษาอังกฤษด้วยการแสดง 2	1.0
อ32231 ภาษาอังกฤษสำหรับการสอบข้อสอบมาตรฐาน1	1.0	อ32232 ภาษาอังกฤษสำหรับการสอบข้อสอบมาตรฐาน2	1.0
อ30203 ภาษาอังกฤษฟัง-พูด	1.0	อ30204 ภาษาอังกฤษฟัง-พูด	1.0
ว30283 การเขียนโปรแกรม	1.0	ว30284 การจัดฐานข้อมูล	1.0
อ32253 ภาษาอังกฤษเพื่อความเพลิดเพลิน 1	1.0	อ32254 ภาษาอังกฤษเพื่อความเพลิดเพลิน 1	1.0
จ30203 ภาษาจีน 3	1.0	จ30204 ภาษาจีน 4	1.0
ล30201 การศึกษาค้นคว้าฯ	1.0	ล30202 การสื่อสารและนำเสนอ	1.0
ท30221 การเขียน (ภาษาไทย)	1.0	ท30222 การเขียน (ภาษาไทย)	1.0
อ32241 ภาษาอังกฤษธุรกิจ 1	1.0	อ32242 ภาษาอังกฤษธุรกิจ 2	1.0
รวมหน่วยกิต	16.0	รวมหน่วยกิต	16.0
รวมคาบ	32	รวมคาบ	32
กิจกรรมพัฒนาผู้เรียน		กิจกรรมพัฒนาผู้เรียน	
แนะแนว	1	แนะแนว	1
ชุมนุมตามความสนใจ	1	ชุมนุมตามความสนใจ	1
สวดมนต์/โฮมรูม	1	สวดมนต์/โฮมรูม	1
รวมคาบทั้งสิ้น	35	รวมคาบทั้งสิ้น	35

โครงสร้างหลักสูตร

ห้องเรียนโครงการพิเศษ IEP ชั้นมัธยมศึกษาปีที่ 6/10

ตามหลักสูตรแกนกลางการศึกษาขั้นพื้นฐาน พุทธศักราช 2551

ระดับชั้นมัธยมศึกษาปีที่ 6 ปีการศึกษา 2567

ชั้นมัธยมศึกษาปีที่ 6		ปีการศึกษา 2567	
ภาคเรียนที่ 1	น.ก.	ภาคเรียนที่ 2	น.ก.
รายวิชาพื้นฐาน	7.0	รายวิชาพื้นฐาน	6.0
ท33101 ภาษาไทย	1.0	ท33102 ภาษาไทย	1.0
ค33101 คณิตศาสตร์	1.0	ค33102 คณิตศาสตร์	1.0
ว33101 เทคโนโลยีและวิทยาการคำนวณ	1.0	ส33103 สังคมศึกษาฯ	1.0
ส33101 สังคมศึกษาฯ	1.0	ส33104 ประวัติศาสตร์	0.5
ส33102 ประวัติศาสตร์	0.5	พ33102 สุขศึกษาฯ	0.5
พ33101 สุขศึกษาฯ	0.5	ศ33102 ดนตรีพื้นฐาน	0.5
ศ33101 ดนตรีพื้นฐาน	0.5	ง33102 การดำรงชีวิต	0.5
ง33101 การอาชีพ	0.5	อ33102 ภาษาอังกฤษ	1.0
อ33101 ภาษาอังกฤษ	1.0		
รายวิชาเพิ่มเติม	8.5	รายวิชาเพิ่มเติม	8.5
อ33272 การอ่านสื่อสิ่งพิมพ์ภาษาอังกฤษ 1	1.0	อ33273 การอ่านสื่อสิ่งพิมพ์ภาษาอังกฤษ 2	1.0
อ33211 การเขียนภาษาอังกฤษในชีวิตประจำวัน 1	1.0	อ33212 การเขียนภาษาอังกฤษในชีวิตประจำวัน2	1.0
อ30205 ภาษาอังกฤษฟัง-พูด	1.0	อ30206 ภาษาอังกฤษฟัง-พูด	1.0
ส30233 หน้าที่พลเมือง	0.5	ส30234 หน้าที่พลเมือง	0.5
อ33201 สุนทรพจน์ภาษาอังกฤษ 1	1.0	อ33202 สุนทรพจน์ภาษาอังกฤษ 2	1.0
จ30205 ภาษาจีน 5	1.0	จ30206 ภาษาจีน 6	1.0
ว30285 คอมพิวเตอร์งาน	1.0	ว30286 สื่อมัลติมีเดีย	1.0
ท30251 การพินิจวรรณกรรม 1 (ภาษาไทย)	1.0	ท30252 การพินิจวรรณกรรม2 (ภาษาไทย)	1.0
อ30207 ภาษาอังกฤษศึกษาต่อ	1.0	อ30208 ภาษาอังกฤษศึกษาต่อ	1.0
รวมหน่วยกิต	15.5	รวมหน่วยกิต	14.5
รวมคาบ	31	รวมคาบ	29
กิจกรรมพัฒนาผู้เรียน		กิจกรรมพัฒนาผู้เรียน	
แนะแนว	1	แนะแนว	1
ชุมนุมตามความสนใจ	1	ชุมนุมตามความสนใจ	1
สวดมนต์/โฮมรูม	1	สวดมนต์/โฮมรูม	1
เพิ่มเติมเสริมศักยภาพ	4	เพิ่มเติมเสริมศักยภาพ	4
รวมคาบทั้งสิ้น	38	รวมคาบทั้งสิ้น	36

โครงสร้างหลักสูตร

ห้องเรียนโครงการพิเศษสังคมศาสตร์ ชั้นมัธยมศึกษาปีที่ 4/11

ตามหลักสูตรแกนกลางการศึกษาขั้นพื้นฐาน พุทธศักราช 2551

ระดับชั้นมัธยมศึกษาปีที่ 4 ปีการศึกษา 2565

ชั้นมัธยมศึกษาปีที่ 4		ปีการศึกษา 2565	
ภาคเรียนที่ 1	น.ก.	ภาคเรียนที่ 2	น.ก.
รายวิชาพื้นฐาน	7.0	รายวิชาพื้นฐาน	7.0
ท31101 ภาษาไทย	1.0	ท31102 ภาษาไทย	1.0
ค31101 คณิตศาสตร์	1.0	ค31102 คณิตศาสตร์	1.0
ว31101 วิทยาศาสตร์	1.5	ว31102 วิทยาศาสตร์ (เคมี)	1.5
ส31101 สังคมศึกษาฯ	1.0	ส31102 สังคมศึกษาฯ	1.0
พ31101 สุขศึกษาฯ	0.5	พ31102 สุขศึกษาฯ	0.5
ศ31101 นาฏศิลป์	0.5	ศ31102 นาฏศิลป์	0.5
ง31101 พื้นฐานงานช่าง	0.5	ง31102 พื้นฐานงานเกษตร	0.5
อ31101 ภาษาอังกฤษ	1.0	อ31102 ภาษาอังกฤษ	1.0
รายวิชาเพิ่มเติม	8.0	รายวิชาเพิ่มเติม	8.0
อ30211 ภาษาอังกฤษอ่าน-เขียน	0.5	อ30212 ภาษาอังกฤษอ่าน-เขียน	0.5
อ30221 ภาษาอังกฤษสื่อสาร	0.5	อ30222 ภาษาอังกฤษสื่อสาร	0.5
ส30231 หน้าที่พลเมือง	0.5	ส30232 หน้าที่พลเมือง	0.5
ว30281 การเขียนโปรแกรม	1.0	ว30282 สื่อมัลติมีเดีย	1.0
ส31211 กฎหมายมหาชน	1.0	ส31212 กฎหมายมหาชน	1.0
ส31213 กฎหมายแพ่งทั่วไป	1.5	ส31214 กฎหมายแพ่งทั่วไป	1.5
ส31215 ประวัติกฎหมายไทย	1.5	ส31216 ประวัติกฎหมายไทย	1.5
ส31217 รัฐศาสตร์ทั่วไป	1.5	ส31218 รัฐศาสตร์ทั่วไป	1.5
รายวิชาเพิ่มเติมตามถนัด	1.0	รายวิชาเพิ่มเติมตามถนัด	1.0
เลือกตามความถนัด	1.0	เลือกตามความถนัด	1.0
รวมหน่วยกิต	16.0	รวมหน่วยกิต	16.0
รวมคาบ	32	รวมคาบ	32
กิจกรรมพัฒนาผู้เรียน		กิจกรรมพัฒนาผู้เรียน	
แนะแนว	1	แนะแนว	1
ชุมนุมตามความสนใจ	1	ชุมนุมตามความสนใจ	1
สวดมนต์/โฮมรูม	1	สวดมนต์/โฮมรูม	1
รวมคาบทั้งสิ้น	35	รวมคาบทั้งสิ้น	35

โครงสร้างหลักสูตร

ห้องเรียนโครงการพิเศษสังคมศาสตร์ ชั้นมัธยมศึกษาปีที่ 5/11

ตามหลักสูตรแกนกลางการศึกษาขั้นพื้นฐาน พุทธศักราช 2551

ระดับชั้นมัธยมศึกษาปีที่ 5 ปีการศึกษา 2566

ชั้นมัธยมศึกษาปีที่ 5			
ชั้นมัธยมศึกษาปีที่ 5		ปีการศึกษา 2566	
ภาคเรียนที่ 1	น.ก.	ภาคเรียนที่ 2	น.ก.
รายวิชาพื้นฐาน	7.0	รายวิชาพื้นฐาน	7.0
ท32101 ภาษาไทย	1.0	ท32102 ภาษาไทย	1.0
ค32101 คณิตศาสตร์	1.0	ค32102 คณิตศาสตร์	1.0
ว32101 วิทยาศาสตร์ (ฟิสิกส์)	1.5	ว32102 วิทยาศาสตร์โลกและอวกาศ	1.5
ส32101 สังคมศึกษาฯ	1.0	ส32103 สังคมศึกษาฯ	1.0
ส32102 ประวัติศาสตร์	0.5	ส32104 ประวัติศาสตร์	0.5
พ32101 สุขศึกษาฯ	0.5	พ32102 สุขศึกษาฯ	0.5
ศ32101 ทัศนศิลป์	0.5	ศ32102 ทัศนศิลป์	0.5
อ32101 ภาษาอังกฤษ	1.0	อ32102 ภาษาอังกฤษ	1.0
รายวิชาเพิ่มเติม	9.0	รายวิชาเพิ่มเติม	9.0
อ30213 อังกฤษอ่าน-เขียน	0.5	อ30214 อังกฤษอ่าน-เขียน	0.5
อ30223 ภาษาอังกฤษสื่อสาร	0.5	อ30224 ภาษาอังกฤษสื่อสาร	0.5
ล30201 การศึกษาค้นคว้าฯ	1.0	ล30202 การสื่อสารและนำเสนอ	1.0
ว30283 โปรแกรมภาษาซี	1.0	ว30284 การจัดการฐานข้อมูล	1.0
ส32211 กฎหมายรัฐธรรมนูญ	1.5	ส32212 กฎหมายรัฐธรรมนูญ	1.5
ส32213 กฎหมายนิติกรรมสัญญา	1.5	ส32214 กฎหมายนิติกรรมสัญญา	1.5
ส32215 กฎหมายอาญาทั่วไป	1.5	ส32216 กฎหมายอาญาทั่วไป	1.5
ส32217 กฎหมายลักษณะละเมิด 1	1.0	ส32218 กฎหมายลักษณะละเมิด 2	1.0
เพิ่มเติมภาษาที่ 2	0.5	เพิ่มเติมภาษาที่ 2	0.5
รวมหน่วยกิต	16.0	รวมหน่วยกิต	16.0
รวมคาบ	32	รวมคาบ	32
กิจกรรมพัฒนาผู้เรียน		กิจกรรมพัฒนาผู้เรียน	
แนะแนว	1	แนะแนว	1
ชุมนุมตามความสนใจ	1	ชุมนุมตามความสนใจ	1
สวดมนต์/โฮมรูม	1	สวดมนต์/โฮมรูม	1
รวมคาบทั้งสิ้น	35	รวมคาบทั้งสิ้น	35

โครงสร้างหลักสูตร

ห้องเรียนโครงการพิเศษสังคมศาสตร์ ชั้นมัธยมศึกษาปีที่ 6/11

ตามหลักสูตรแกนกลางการศึกษาขั้นพื้นฐาน พุทธศักราช 2551

ระดับชั้นมัธยมศึกษาปีที่ 6 ปีการศึกษา 2567

ชั้นมัธยมศึกษาปีที่ 6		ปีการศึกษา 2567	
ภาคเรียนที่ 1	น.ก.	ภาคเรียนที่ 2	น.ก.
รายวิชาพื้นฐาน	7.0	รายวิชาพื้นฐาน	6.0
ท33101 ภาษาไทย	1.0	ท33102 ภาษาไทย	1.0
ค33101 คณิตศาสตร์	1.0	ค33102 คณิตศาสตร์	1.0
ว33101 เทคโนโลยีและวิทยาการคำนวณ	1.0	ส33103 สังคมศึกษาฯ	1.0
ส33101 สังคมศึกษาฯ	1.0	ส33104 ประวัติศาสตร์	0.5
ส33102 ประวัติศาสตร์	0.5	พ33102 สุขศึกษาฯ	0.5
พ33101 สุขศึกษาฯ	0.5	ศ33102 ดนตรีพื้นฐาน	0.5
ศ33101 ดนตรีพื้นฐาน	0.5	ง33102 การดำรงชีวิต	0.5
ง33101 การอาชีพ	0.5	อ33102 ภาษาอังกฤษ	1.0
อ33101 ภาษาอังกฤษ	1.0		
รายวิชาเพิ่มเติม	6.5	รายวิชาเพิ่มเติม	7.5
อ30215 อังกฤษอ่าน-เขียน	0.5	อ30216 อังกฤษอ่าน-เขียน	0.5
อ30225 ภาษาอังกฤษสื่อสาร	0.5	อ30226 ภาษาอังกฤษสื่อสาร	0.5
ส30233 หน้าที่พลเมือง	0.5	ส30234 หน้าที่พลเมือง	0.5
		ว30285 คอมพิวเตอร์สำนักงาน	1.0
ท30241 หลักภาษาไทย 1	0.5	ท30242 หลักภาษาไทย 1	0.5
ส33211 กฎหมายอาญาภาคความผิด	1.5	ส33212 กฎหมายอาญาภาคความผิด	1.5
ส33213 วิธีพิจารณาความอาญา	1.5	ส33214 วิธีพิจารณาความอาญา	1.5
ส33215 กฎหมายปกครองและ	1.5	ส33216 กฎหมายปกครองและ	1.5
วิธีพิจารณาคดีปกครอง		วิธีพิจารณาคดีปกครอง	
รายวิชาเพิ่มเติมตามถนัด	1.0	รายวิชาเพิ่มเติมตามถนัด	1.0
เลือกตามความถนัด	1.0	เลือกตามความถนัด	1.0
รวมหน่วยกิต	14.5	รวมหน่วยกิต	14.5
รวมคาบ	29	รวมคาบ	29
กิจกรรมพัฒนาผู้เรียน		กิจกรรมพัฒนาผู้เรียน	
แนะแนว	1	แนะแนว	1
ชุมนุมตามความสนใจ	1	ชุมนุมตามความสนใจ	1
สวดมนต์/โฮมรูม	1	สวดมนต์/โฮมรูม	1
เพิ่มเติมเสริมศักยภาพ	4	เพิ่มเติมเสริมศักยภาพ	4
รวมคาบทั้งสิ้น	36	รวมคาบทั้งสิ้น	36

โครงสร้างหลักสูตร

ห้องเรียนโครงการพิเศษ MST ชั้นมัธยมศึกษาปีที่ 4/14M
ตามหลักสูตรแกนกลางการศึกษาขั้นพื้นฐาน พุทธศักราช 2551
ระดับชั้นมัธยมศึกษาปีที่ 4 ปีการศึกษา 2565

ชั้นมัธยมศึกษาปีที่ 4		ปีการศึกษา 2565	
ภาคเรียนที่ 1	น.ก.	ภาคเรียนที่ 2	น.ก.
รายวิชาพื้นฐาน	5.5	รายวิชาพื้นฐาน	7.0
ท31101 ภาษาไทย	1.0	ท31102 ภาษาไทย	1.0
ค31101 คณิตศาสตร์	1.0	ค31102 คณิตศาสตร์	1.0
ส31101 สังคมศึกษาฯ	1.0	ว31103 วิทยาศาสตร์และเทคโนโลยี	1.5
พ31101 สุขศึกษาฯ	0.5	ส31102 สังคมศึกษาฯ	1.0
ศ31101 นาฏศิลป์	0.5	พ31102 สุขศึกษาฯ	0.5
ง31101 พื้นฐานงานช่าง	0.5	ศ31102 นาฏศิลป์	0.5
อ31101 ภาษาอังกฤษ	1.0	ง31102 พื้นฐานงานเกษตร	0.5
		อ31102 ภาษาอังกฤษ	1.0
รายวิชาเพิ่มเติม	11.0	รายวิชาเพิ่มเติม	10.0
ค30221 คณิตเพิ่มเติม 1	1.5	ค30222 คณิตเพิ่มเติม 2	1.5
อ30221 ภาษาอังกฤษสื่อสาร	0.5	อ30222 ภาษาอังกฤษสื่อสาร	0.5
อ31211 ภาษาอังกฤษอ่าน-เขียน	0.5	อ31212 ภาษาอังกฤษอ่าน-เขียน	0.5
ว30281 การเขียนโปรแกรม	1.0	ว30282 สื่อมัลติมีเดีย	1.0
ส30231 หน้าที่พลเมือง	0.5	ส30232 หน้าที่พลเมือง	0.5
ว31201 ฟิสิกส์ 1	2.0	ว31202 ฟิสิกส์ 2	2.0
ว31221 เคมี 1	1.5	ว31222 เคมี 2	1.5
ว31241 ชีววิทยา 1	1.5	ว31242 ชีววิทยา 2	1.5
ว30296 ทักษะปฏิบัติการวิทย์	1.0		
ค30251 คณิต สอวน 1	1.0	ค30252 คณิต สอวน 2	1.0
รวมหน่วยกิต	16.5	รวมหน่วยกิต	17.0
รวมคาบ	33	รวมคาบ	34
กิจกรรมพัฒนาผู้เรียน		กิจกรรมพัฒนาผู้เรียน	
แนะแนว	1	แนะแนว	1
ชุมนุมตามความสนใจ	1	ชุมนุมตามความสนใจ	1
โฮมรูม/สวดมนต์	1	โฮมรูม/สวดมนต์	1
รวมคาบ	36	รวมคาบ	37

โครงสร้างหลักสูตร

ห้องเรียนโครงการพิเศษ MST ชั้นมัธยมศึกษาปีที่ 5/14M
 ตามหลักสูตรแกนกลางการศึกษาขั้นพื้นฐาน พุทธศักราช 2551
 ระดับชั้นมัธยมศึกษาปีที่ 5 ปีการศึกษา 2566

ชั้นมัธยมศึกษาปีที่ 5		ปีการศึกษา 2566	
ภาคเรียนที่ 1	น.ก.	ภาคเรียนที่ 2	น.ก.
รายวิชาพื้นฐาน	5.5	รายวิชาพื้นฐาน	5.5
ท32101 ภาษาไทย	1.0	ท32102 ภาษาไทย	1.0
ค32101 คณิตศาสตร์	1.0	ค32102 คณิตศาสตร์	1.0
ส32101 สังคมศึกษาฯ	1.0	ส32103 สังคมศึกษาฯ	1.0
ส32102 ประวัติศาสตร์	0.5	ส32104 ประวัติศาสตร์	0.5
พ32101 สุขศึกษาฯ	0.5	พ32102 สุขศึกษาฯ	0.5
ศ32101 ทักษะศิลป์	0.5	ศ32102 ทักษะศิลป์	0.5
อ32101 ภาษาอังกฤษ	1.0	อ32102 ภาษาอังกฤษ	1.0
รายวิชาเพิ่มเติม	10.5	รายวิชาเพิ่มเติม	10.5
ค30223 คณิตเพิ่มเติม 3	1.5	ค30224 คณิตเพิ่มเติม 4	1.5
อ30223 ภาษาอังกฤษสื่อสาร	0.5	อ30224 ภาษาอังกฤษสื่อสาร	0.5
อ32213 ภาษาอังกฤษอ่าน-เขียน	0.5	อ32214 ภาษาอังกฤษอ่าน-เขียน	0.5
ว30283 โปรแกรมภาษาซี	1.0	ว30284 การจัดการฐานข้อมูล	1.0
l30201 การศึกษาค้นคว้า	1.0	l30202 การสื่อสารและนำเสนอ	1.0
ว32203 ฟิสิกส์ 3	2.0	ว32204 ฟิสิกส์ 4	2.0
ว31223 เคมี 3	1.5	ว31224 เคมี 4	1.5
ว32243 ชีววิทยา 3	1.5	ว32244 ชีววิทยา 4	1.5
ค30253 คณิตฯเพื่อการศึกษาต่อ	1.0	ค30254 คณิตฯเพื่อการศึกษาต่อ	1.0
รวมหน่วยกิต	16.0	รวมหน่วยกิต	16.0
รวมคาบ	32	รวมคาบ	32
กิจกรรมพัฒนาผู้เรียน		กิจกรรมพัฒนาผู้เรียน	
แนะแนว	1	แนะแนว	1
ชุมนุมตามความสนใจ	1	ชุมนุมตามความสนใจ	1
โฮมรูม/สวดมนต์	1	โฮมรูม/สวดมนต์	1
รวมคาบ	35	รวมคาบ	35

โครงสร้างหลักสูตร

ห้องเรียนโครงการพิเศษ MST ชั้นมัธยมศึกษาปีที่ 6/14M
ตามหลักสูตรแกนกลางการศึกษาขั้นพื้นฐาน พุทธศักราช 2551
ระดับชั้นมัธยมศึกษาปีที่ 6 ปีการศึกษา 2567

ชั้นมัธยมศึกษาปีที่ 6		ปีการศึกษา 2567	
ภาคเรียนที่ 1	น.ก.	ภาคเรียนที่ 2	น.ก.
รายวิชาพื้นฐาน	7.0	รายวิชาพื้นฐาน	10.5
ท33101 ภาษาไทย	1.0	ท33102 ภาษาไทย	1.0
ค33101 คณิตศาสตร์	1.0	ค33102 คณิตศาสตร์	1.0
ว33101 เทคโนโลยีและวิทยาการคำนวณ	1.0	ว33102 วิทยาศาสตร์	1.5
ส33101 สังคมศึกษาฯ	1.0	ว33103 วิทยาศาสตร์ (เคมี)	1.5
ส33102 ประวัติศาสตร์	0.5	ว33104 วิทยาศาสตร์ (ฟิสิกส์)	1.5
พ33101 สุขศึกษาฯ	0.5	ส33103 สังคมศึกษาฯ	1.0
ศ33101 ดนตรีพื้นฐาน	0.5	ส33104 ประวัติศาสตร์	0.5
ง33101 การอาชีพ	0.5	พ33102 สุขศึกษาฯ	0.5
อ33101 ภาษาอังกฤษ	1.0	ศ33102 ดนตรีพื้นฐาน	0.5
		ง33102 การดำรงชีวิต	0.5
		อ33102 ภาษาอังกฤษ	1.0
รายวิชาเพิ่มเติม	9.0	รายวิชาเพิ่มเติม	3.0
ค30225 คณิตเพิ่มเติม 5	1.5	ค30226 คณิตเพิ่มเติม 6	1.5
อ30225 ภาษาอังกฤษสื่อสาร	0.5	อ30226 ภาษาอังกฤษสื่อสาร	0.5
อ33215 ภาษาอังกฤษอ่าน-เขียน	0.5	อ33216 ภาษาอังกฤษอ่าน-เขียน	0.5
ส30233 หน้าที่พลเมือง	0.5	ส30234 หน้าที่พลเมือง	0.5
ว33205 ฟิสิกส์ 5	2.0		
ว33225 เคมี 5	1.5		
ว33245 ชีววิทยา 5	1.5		
ค30255 คณิตฯเพื่อการศึกษาต่อ	1.0		
รวมหน่วยกิต	16.0	รวมหน่วยกิต	13.5
รวมคาบ	32	รวมคาบ	27
กิจกรรมพัฒนาผู้เรียน		กิจกรรมพัฒนาผู้เรียน	
แนะแนว	1	แนะแนว	1
ชุมนุมตามความสนใจ	1	ชุมนุมตามความสนใจ	1
โฮมรูม/สวดมนต์	1	โฮมรูม/สวดมนต์	1
		เพิ่มเติมเสริมศักยภาพ	4
รวมคาบ	35	รวมคาบ	34

โครงสร้างหลักสูตร

ห้องเรียนโครงการพิเศษ SMART PROGRAM ชั้นมัธยมศึกษาปีที่ 4/13

ตามหลักสูตรแกนกลางการศึกษาขั้นพื้นฐาน พุทธศักราช 2551

ระดับชั้นมัธยมศึกษาปีที่ 4 ปีการศึกษา 2565

ชั้นมัธยมศึกษาปีที่ 4		ปีการศึกษา 2565	
ภาคเรียนที่ 1	น.ก.	ภาคเรียนที่ 2	น.ก.
รายวิชาพื้นฐาน	5.5	รายวิชาพื้นฐาน	7.0
ท31101 ภาษาไทย	1.0	ท31102 ภาษาไทย	1.0
ค31101 คณิตศาสตร์	1.0	ค31102 คณิตศาสตร์	1.0
ส31101 สังคมศึกษาฯ	1.0	ว31103 วิทยาศาสตร์และเทคโนโลยี	1.5
พ31101 สุขศึกษาฯ	0.5	ส31102 สังคมศึกษาฯ	1.0
ศ31101 นาฏศิลป์	0.5	พ31102 สุขศึกษาฯ	0.5
ง31101 พื้นฐานงานช่าง	0.5	ศ31102 นาฏศิลป์	0.5
อ31101 ภาษาอังกฤษ	1.0	ง31102 พื้นฐานงานเกษตร	0.5
		อ31102 ภาษาอังกฤษ	1.0
รายวิชาเพิ่มเติม	11.0	รายวิชาเพิ่มเติม	9.0
ค31211 คณิตเพิ่มเติม 1	2.0	ค31212 คณิตเพิ่มเติม 2	2.0
อ30221 ภาษาอังกฤษสื่อสาร	0.5	อ30222 ภาษาอังกฤษสื่อสาร	0.5
อ30201 ภาษาอังกฤษฟัง-พูด	1.0	อ30202 ภาษาอังกฤษฟัง-พูด	1.0
ว31201 ฟิสิกส์ 1	2.0	ว31202 ฟิสิกส์ 2	2.0
ว31221 เคมี 1	1.5	ว31222 เคมี 2	1.5
ว31241 ชีววิทยา 1	1.5	ว31242 ชีววิทยา 2	1.5
ส30231 หน้าที่พลเมือง	0.5	ส30232 หน้าที่พลเมือง	0.5
ว30281 การเขียนโปรแกรม	1.0		
ว30296 ทักษะปฏิบัติการวิทย์	1.0		
รวมหน่วยกิต	16.5	รวมหน่วยกิต	16.0
รวมคาบ	33	รวมคาบ	32
กิจกรรมพัฒนาผู้เรียน		กิจกรรมพัฒนาผู้เรียน	
แนะแนว	1	แนะแนว	1
ชุมนุมตามความสนใจ	1	ชุมนุมตามความสนใจ	1
โฮมรูม/สวดมนต์	1	โฮมรูม/สวดมนต์	1
รวมคาบ	36	รวมคาบ	35

โครงสร้างหลักสูตร

ห้องเรียนโครงการพิเศษ SMART PROGRAM ชั้นมัธยมศึกษาปีที่ 5/13

ตามหลักสูตรแกนกลางการศึกษาขั้นพื้นฐาน พุทธศักราช 2551

ระดับชั้นมัธยมศึกษาปีที่ 5 ปีการศึกษา 2566

ชั้นมัธยมศึกษาปีที่ 5		ปีการศึกษา 2566	
ภาคเรียนที่ 1	น.ก.	ภาคเรียนที่ 2	น.ก.
รายวิชาพื้นฐาน	5.5	รายวิชาพื้นฐาน	5.5
ท32101 ภาษาไทย	1.0	ท32102 ภาษาไทย	1.0
ค32101 คณิตศาสตร์	1.0	ค32102 คณิตศาสตร์	1.0
ส32101 สังคมศึกษาฯ	1.0	ส32103 สังคมศึกษาฯ	1.0
ส32102 ประวัติศาสตร์	0.5	ส32104 ประวัติศาสตร์	0.5
พ32101 สุขศึกษาฯ	0.5	พ32102 สุขศึกษาฯ	0.5
ศ32101 ทักษะศิลป์	0.5	ศ32102 ทักษะศิลป์	0.5
อ32101 ภาษาอังกฤษ	1.0	อ32102 ภาษาอังกฤษ	1.0
รายวิชาเพิ่มเติม	10.5	รายวิชาเพิ่มเติม	10.5
ค32211 คณิตเพิ่มเติม 3	2.0	ค32212 คณิตเพิ่มเติม 4	2.0
อ30223 ภาษาอังกฤษสื่อสาร	0.5	อ30224 ภาษาอังกฤษสื่อสาร	0.5
อ30261 การอ่านเพื่อการตีความ	1.0	อ30262 การอ่านเพื่อการตีความ	1.0
ว32203 ฟิสิกส์ 3	2.0	ว32204 ฟิสิกส์ 4	2.0
ว32223 เคมี 3	1.5	ว32224 เคมี 4	1.5
ว32243 ชีววิทยา 3	1.5	ว32244 ชีววิทยา 4	1.5
l30201 การศึกษาค้นคว้า	1.0	l30202 การสื่อสารและนำเสนอ	1.0
ว30277 Coding and robotic	1.0	ว30278 Coding and robotic	1.0
รวมหน่วยกิต	16.0	รวมหน่วยกิต	16.0
รวมคาบ	32	รวมคาบ	32
กิจกรรมพัฒนาผู้เรียน		กิจกรรมพัฒนาผู้เรียน	
แนะแนว	1	แนะแนว	1
ชุมนุมตามความสนใจ	1	ชุมนุมตามความสนใจ	1
โฮมรูม/สวดมนต์	1	โฮมรูม/สวดมนต์	1
รวมคาบ	35	รวมคาบ	35

โครงสร้างหลักสูตร

ห้องเรียนโครงการพิเศษ SMART PROGRAM ชั้นมัธยมศึกษาปีที่ 6/13

ตามหลักสูตรแกนกลางการศึกษาขั้นพื้นฐาน พุทธศักราช 2551

ระดับชั้นมัธยมศึกษาปีที่ 6 ปีการศึกษา 2567

ชั้นมัธยมศึกษาปีที่ 6		ปีการศึกษา 2567	
ภาคเรียนที่ 1	น.ก.	ภาคเรียนที่ 2	น.ก.
รายวิชาพื้นฐาน	7.0	รายวิชาพื้นฐาน	10.5
ท33101 ภาษาไทย	1.0	ท33102 ภาษาไทย	1.0
ค33101 คณิตศาสตร์	1.0	ค33102 คณิตศาสตร์	1.0
ว33101 เทคโนโลยีและวิทยาการคำนวณ	1.0	ว33102 วิทยาศาสตร์	1.5
ส33101 สังคมศึกษาฯ	1.0	ว33103 วิทยาศาสตร์ (เคมี)	1.5
ส33102 ประวัติศาสตร์	0.5	ว33104 วิทยาศาสตร์ (ฟิสิกส์)	1.5
พ33101 สุขศึกษาฯ	0.5	ส33103 สังคมศึกษาฯ	1.0
ศ33101 ดนตรีพื้นฐาน	0.5	ส33104 ประวัติศาสตร์	0.5
ง33101 การอาชีพ	0.5	พ33102 สุขศึกษาฯ	0.5
อ33101 ภาษาอังกฤษ	1.0	ศ33102 ดนตรีพื้นฐาน	0.5
		ง33102 การดำรงชีวิต	0.5
		อ33102 ภาษาอังกฤษ	1.0
รายวิชาเพิ่มเติม	9.0	รายวิชาเพิ่มเติม	4.0
ค33211 คณิตเพิ่มเติม 5	2.0	ค33212 คณิตเพิ่มเติม 6	2.0
อ30225 ภาษาอังกฤษสื่อสาร	0.5	อ30226 ภาษาอังกฤษสื่อสาร	0.5
อ30251 การอ่านเชิงวิเคราะห์	1.0	อ30252 การอ่านเชิงวิเคราะห์	1.0
ว33205 ฟิสิกส์ 5	2.0	ส30234 หน้าที่พลเมือง	0.5
ว33225 เคมี 5	1.5		
ว33245 ชีววิทยา 5	1.5		
ส30233 หน้าที่พลเมือง	0.5		
รวมหน่วยกิต	16.0	รวมหน่วยกิต	14.5
รวมคาบ	32	รวมคาบ	29
กิจกรรมพัฒนาผู้เรียน		กิจกรรมพัฒนาผู้เรียน	
แนะแนว	1	แนะแนว	1
ชุมนุมตามความสนใจ	1	ชุมนุมตามความสนใจ	1
โฮมรูม/สวดมนต์	1	โฮมรูม/สวดมนต์	1
		เพิ่มเติมเสริมศักยภาพ	4
รวมคาบ	35	รวมคาบ	36

โครงสร้างหลักสูตร

ห้องเรียนพิเศษ SMTE คู่ขนาน ชั้นมัธยมศึกษาปีที่ 4/14S
ตามหลักสูตรแกนกลางการศึกษาขั้นพื้นฐาน พุทธศักราช 2551
ระดับชั้นมัธยมศึกษาปีที่ 4 ปีการศึกษา 2565

ชั้นมัธยมศึกษาปีที่ 4		ปีการศึกษา 2565	
ภาคเรียนที่ 1	น.ก.	ภาคเรียนที่ 2	น.ก.
รายวิชาพื้นฐาน	7.0	รายวิชาพื้นฐาน	7.0
ท31101 ภาษาไทย	1.0	ท31102 ภาษาไทย	1.0
ค31101 คณิตศาสตร์	1.0	ค31102 คณิตศาสตร์	1.0
ว31101 วิทยาศาสตร์	1.5	ว31102 วิทยาศาสตร์ (เคมี)	1.5
ส31101 สังคมศึกษาฯ	1.0	ส31102 สังคมศึกษาฯ	1.0
พ31101 สุขศึกษาฯ	0.5	พ31102 สุขศึกษาฯ	0.5
ศ31101 นาฏศิลป์	0.5	ศ31102 นาฏศิลป์	0.5
ง31101 พื้นฐานงานช่าง	0.5	ง31102 พื้นฐานงานเกษตร	0.5
อ31101 ภาษาอังกฤษ	1.0	อ31102 ภาษาอังกฤษ	1.0
รายวิชาเพิ่มเติม	11.0	รายวิชาเพิ่มเติม	10.0
อ31211 ภาษาอังกฤษอ่าน-เขียน	0.5	อ31212 ภาษาอังกฤษอ่าน-เขียน	0.5
อ30221 ภาษาอังกฤษสื่อสาร	0.5	อ30222 ภาษาอังกฤษสื่อสาร	0.5
ค30221 คณิตศาสตร์	1.5	ค30222 คณิตศาสตร์	1.5
ว31201 ฟิสิกส์	2.0	ว31202 ฟิสิกส์	2.0
ว31221 เคมี	1.5	ว31222 เคมี	1.5
ว31241 ชีววิทยา	1.5	ว31242 ชีววิทยา	1.5
ว30291 เทคนิคปฏิบัติการ1	1.0	ว30292 เทคนิคปฏิบัติการ2	1.0
ส30231 หน้าที่พลเมือง	0.5	ส30232 หน้าที่พลเมือง	0.5
ว30281 การเขียนโปรแกรม	1.0		
ว30261 โลก ดาราศาสตร์ ฯ	1.0	ว30262 โลก ดาราศาสตร์ ฯ	1.0
รวมหน่วยกิต	18.0	รวมหน่วยกิต	17.0
รวมคาบ	36	รวมคาบ	34
กิจกรรมพัฒนาผู้เรียน		กิจกรรมพัฒนาผู้เรียน	
แนะแนว	1	แนะแนว	1
ชุมนุมตามความสนใจ	1	ชุมนุมตามความสนใจ	1
โฮมรูม/สวดมนต์	1	โฮมรูม/สวดมนต์	1
รวมคาบ	39	รวมคาบ	37

โครงสร้างหลักสูตร

ห้องเรียนพิเศษ SMTE คู่ขนาน ชั้นมัธยมศึกษาปีที่ 5/14S
ตามหลักสูตรแกนกลางการศึกษาขั้นพื้นฐาน พุทธศักราช 2551
ระดับชั้นมัธยมศึกษาปีที่ 5 ปีการศึกษา 2566

ชั้นมัธยมศึกษาปีที่ 5		ปีการศึกษา 2566	
ภาคเรียนที่ 1	น.ก.	ภาคเรียนที่ 2	น.ก.
รายวิชาพื้นฐาน	7.0	รายวิชาพื้นฐาน	7.0
ท32101 ภาษาไทย	1.0	ท32102 ภาษาไทย	1.0
ค32101 คณิตศาสตร์	1.0	ค32102 คณิตศาสตร์	1.0
ว32101 วิทยาศาสตร์กายภาพ(ฟิสิกส์)	1.5	ว32102 วิทยาศาสตร์โลกและอวกาศ	1.5
ส32101 สังคมศึกษาฯ	1.0	ส32103 สังคมศึกษาฯ	1.0
ส32102 ประวัติศาสตร์	0.5	ส32104 ประวัติศาสตร์	0.5
พ32101 สุขศึกษาฯ	0.5	พ32102 สุขศึกษาฯ	0.5
ศ32101 ทักษะศิลป์	0.5	ศ32102 ทักษะศิลป์	0.5
อ32101 ภาษาอังกฤษ	1.0	อ32102 ภาษาอังกฤษ	1.0
รายวิชาเพิ่มเติม	11.0	รายวิชาเพิ่มเติม	10.0
อ32213 ภาษาอังกฤษอ่าน-เขียน	0.5	อ32214 ภาษาอังกฤษอ่าน-เขียน	0.5
อ30223 ภาษาอังกฤษสื่อสาร	0.5	อ30224 ภาษาอังกฤษสื่อสาร	0.5
ค30223 คณิตศาสตร์	1.5	ค30224 คณิตศาสตร์	1.5
ว32203 ฟิสิกส์	2.0	ว32204 ฟิสิกส์	2.0
ว32223 เคมี	1.5	ว32224 เคมี	1.5
ว32243 ชีววิทยา	1.5	ว32244 ชีววิทยา	1.5
ว30293 ระเบียบวิจัย	1.0	ว30294 การศึกษาโครงการ	1.0
ว30277 Coding and robotic	1.0	ว30278 Coding and robotic	1.0
ค30211 คณิตฯ พสวท.	0.5	ค30212 คณิตฯ พสวท.	0.5
ว30263 โลก ดาราศาสตร์ ฯ	1.0		
รวมหน่วยกิต	18.0	รวมหน่วยกิต	17.0
รวมคาบ	36	รวมคาบ	34
กิจกรรมพัฒนาผู้เรียน		กิจกรรมพัฒนาผู้เรียน	
แนะแนว	1	แนะแนว	1
ชุมนุมตามความสนใจ	1	ชุมนุมตามความสนใจ	1
โฮมรูม/สวดมนต์	1	โฮมรูม/สวดมนต์	1
รวมคาบ	39	รวมคาบ	37

โครงสร้างหลักสูตร

ห้องเรียนพิเศษ SMTE คู่ขนาน ชั้นมัธยมศึกษาปีที่ 6/14S
ตามหลักสูตรแกนกลางการศึกษาขั้นพื้นฐาน พุทธศักราช 2551
ระดับชั้นมัธยมศึกษาปีที่ 6 ปีการศึกษา 2567

ชั้นมัธยมศึกษาปีที่ 6		ปีการศึกษา 2567	
ภาคเรียนที่ 1	น.ก.	ภาคเรียนที่ 2	น.ก.
รายวิชาพื้นฐาน	7.0	รายวิชาพื้นฐาน	6.0
ท33101 ภาษาไทย	1.0	ท33102 ภาษาไทย	1.0
ค33101 คณิตศาสตร์	1.0	ค33102 คณิตศาสตร์	1.0
ว33101 เทคโนโลยีและวิทยาการคำนวณ	1.0	ส33103 สังคมศึกษาฯ	1.0
ส33101 สังคมศึกษาฯ	1.0	ส33104 ประวัติศาสตร์	0.5
ส33102 ประวัติศาสตร์	0.5	พ33102 สุขศึกษาฯ	0.5
พ33101 สุขศึกษาฯ	0.5	ศ33102 ดนตรีพื้นฐาน	0.5
ศ33101 ดนตรีพื้นฐาน	0.5	ง33102 การดำรงชีวิต	0.5
ง33101 การอาชีพ	0.5	อ33102 ภาษาอังกฤษ	1.0
อ33101 ภาษาอังกฤษ	1.0		
รายวิชาเพิ่มเติม	9.5	รายวิชาเพิ่มเติม	8.5
อ33215 ภาษาอังกฤษอ่าน-เขียน	0.5	อ33216 ภาษาอังกฤษอ่าน-เขียน	0.5
อ30225 ภาษาอังกฤษสื่อสาร	0.5	อ30226 ภาษาอังกฤษสื่อสาร	0.5
ค30205 คณิตเพิ่มเติม	1.0	ค30206 คณิตเพิ่มเติม	1.0
ว33205 ฟิสิกส์	2.0		
ว33225 เคมี	1.5	วิชาเลือก AP1	2.0
ว33245 ชีววิทยา	1.5	วิชาเลือก AP2	2.0
l30295 การนำเสนอโครงงาน	1.0	ว30272 การเขียนโปรแกรม 2	1.0
ส30233 หน้าที่พลเมือง	0.5	ส30234 หน้าที่พลเมือง	0.5
		เพิ่มเติมเสริมศักยภาพ	
ว30264 โลก ดาราศาสตร์ ฯ	1.0	ว30265 โลก ดาราศาสตร์ ฯ	1.0
รวมหน่วยกิต	16.5	รวมหน่วยกิต	14.5
รวมคาบ	33	รวมคาบ	29
กิจกรรมพัฒนาผู้เรียน		กิจกรรมพัฒนาผู้เรียน	
แนะแนว	1	แนะแนว	1
ชุมนุมตามความสนใจ	1	ชุมนุมตามความสนใจ	1
โฮมรูม/สวดมนต์	1	โฮมรูม/สวดมนต์	1
		เพิ่มเติมเสริมศักยภาพ	2
รวมคาบ	36	รวมคาบ	34

โครงสร้างหลักสูตร

ห้องเรียนพิเศษ SMTE ชั้นมัธยมศึกษาปีที่ 4/15

ตามหลักสูตรแกนกลางการศึกษาขั้นพื้นฐาน พุทธศักราช 2551

ระดับชั้นมัธยมศึกษาปีที่ 4 ปีการศึกษา 2565

ชั้นมัธยมศึกษาปีที่ 4		ปีการศึกษา 2565	
ภาคเรียนที่ 1	น.ก.	ภาคเรียนที่ 2	น.ก.
รายวิชาพื้นฐาน	7.0	รายวิชาพื้นฐาน	7.0
ท31101 ภาษาไทย	1.0	ท31102 ภาษาไทย	1.0
ค31101 คณิตศาสตร์	1.0	ค31102 คณิตศาสตร์	1.0
ว31101 วิทยาศาสตร์	1.5	ว31102 วิทยาศาสตร์ (เคมี)	1.5
ส31101 สังคมศึกษาฯ	1.0	ส31102 สังคมศึกษาฯ	1.0
พ31101 สุขศึกษาฯ	0.5	พ31102 สุขศึกษาฯ	0.5
ศ31101 นาฏศิลป์	0.5	ศ31102 นาฏศิลป์	0.5
ง31101 พื้นฐานงานช่าง	0.5	ง31102 พื้นฐานงานเกษตร	0.5
อ31101 ภาษาอังกฤษ	1.0	อ31102 ภาษาอังกฤษ	1.0
รายวิชาเพิ่มเติม	11.0	รายวิชาเพิ่มเติม	10.0
อ31211 ภาษาอังกฤษอ่าน-เขียน	0.5	อ31212 ภาษาอังกฤษอ่าน-เขียน	0.5
อ30221 ภาษาอังกฤษสื่อสาร	0.5	อ30222 ภาษาอังกฤษสื่อสาร	0.5
ค30221 คณิตศาสตร์	1.5	ค30222 คณิตศาสตร์	1.5
ว31201 ฟิสิกส์	2.0	ว31202 ฟิสิกส์	2.0
ว31221 เคมี	1.5	ว31222 เคมี	1.5
ว31241 ชีววิทยา	1.5	ว31242 ชีววิทยา	1.5
ว30291 เทคนิคปฏิบัติการ1	1.0	ว30292 เทคนิคปฏิบัติการ2	1.0
ส30231 หน้าที่พลเมือง	0.5	ส30232 หน้าที่พลเมือง	0.5
ว30281 การเขียนโปรแกรม	1.0		
ว30261 โลก ดาราศาสตร์ ฯ	1.0	ว30262 โลก ดาราศาสตร์ ฯ	1.0
รวมหน่วยกิต	18.0	รวมหน่วยกิต	17.0
รวมคาบ	36	รวมคาบ	34
กิจกรรมพัฒนาผู้เรียน		กิจกรรมพัฒนาผู้เรียน	
แนะแนว	1	แนะแนว	1
ชุมนุมตามความสนใจ	1	ชุมนุมตามความสนใจ	1
โฮมรูม/สวดมนต์	1	โฮมรูม/สวดมนต์	1
รวมคาบ	39	รวมคาบ	37

โครงสร้างหลักสูตร

ห้องเรียนพิเศษ SMTE ชั้นมัธยมศึกษาปีที่ 5/15

ตามหลักสูตรแกนกลางการศึกษาขั้นพื้นฐาน พุทธศักราช 2551

ระดับชั้นมัธยมศึกษาปีที่ 5 ปีการศึกษา 2566

ชั้นมัธยมศึกษาปีที่ 5		ปีการศึกษา 2566	
ภาคเรียนที่ 1	น.ก.	ภาคเรียนที่ 2	น.ก.
รายวิชาพื้นฐาน	7.0	รายวิชาพื้นฐาน	7.0
ท32101 ภาษาไทย	1.0	ท32102 ภาษาไทย	1.0
ค32101 คณิตศาสตร์	1.0	ค32102 คณิตศาสตร์	1.0
ว32101 วิทยาศาสตร์กายภาพ(ฟิสิกส์)	1.5	ว32102 วิทยาศาสตร์โลกและอวกาศ	1.5
ส32101 สังคมศึกษาฯ	1.0	ส32103 สังคมศึกษาฯ	1.0
ส32102 ประวัติศาสตร์	0.5	ส32104 ประวัติศาสตร์	0.5
พ32101 สุขศึกษาฯ	0.5	พ32102 สุขศึกษาฯ	0.5
ศ32101 ทักษะศิลป์	0.5	ศ32102 ทักษะศิลป์	0.5
อ32101 ภาษาอังกฤษ	1.0	อ32102 ภาษาอังกฤษ	1.0
รายวิชาเพิ่มเติม	11.0	รายวิชาเพิ่มเติม	10.0
อ32213 ภาษาอังกฤษอ่าน-เขียน	0.5	อ32214 ภาษาอังกฤษอ่าน-เขียน	0.5
อ30223 ภาษาอังกฤษสื่อสาร	0.5	อ30224 ภาษาอังกฤษสื่อสาร	0.5
ค30223 คณิตศาสตร์	1.5	ค30224 คณิตศาสตร์	1.5
ว32203 ฟิสิกส์	2.0	ว32204 ฟิสิกส์	2.0
ว32223 เคมี	1.5	ว32224 เคมี	1.5
ว32243 ชีววิทยา	1.5	ว32244 ชีววิทยา	1.5
ว30293 ระเบียบวิจัย	1.0	ว30294 การศึกษาโครงการ	1.0
ว30277 Coding and robotic	1.0	ว30278 Coding and robotic	1.0
ค30211 คณิตฯ พสวท.	0.5	ค30212 คณิตฯ พสวท.	0.5
ว30263 โลก ดาราศาสตร์ ฯ	1.0		
รวมหน่วยกิต	18.0	รวมหน่วยกิต	17.0
รวมคาบ	36	รวมคาบ	34
กิจกรรมพัฒนาผู้เรียน		กิจกรรมพัฒนาผู้เรียน	
แนะแนว	1	แนะแนว	1
ชุมนุมตามความสนใจ	1	ชุมนุมตามความสนใจ	1
โฮมรูม/สวดมนต์	1	โฮมรูม/สวดมนต์	1
รวมคาบ	39	รวมคาบ	37

โครงสร้างหลักสูตร

ห้องเรียนพิเศษ SMTE ชั้นมัธยมศึกษาปีที่ 6/15

ตามหลักสูตรแกนกลางการศึกษาขั้นพื้นฐาน พุทธศักราช 2551

ระดับชั้นมัธยมศึกษาปีที่ 6 ปีการศึกษา 2567

ชั้นมัธยมศึกษาปีที่ 6		ปีการศึกษา 2567	
ภาคเรียนที่ 1	น.ก.	ภาคเรียนที่ 2	น.ก.
รายวิชาพื้นฐาน	7.0	รายวิชาพื้นฐาน	6.0
ท33101 ภาษาไทย	1.0	ท33102 ภาษาไทย	1.0
ค33101 คณิตศาสตร์	1.0	ค33102 คณิตศาสตร์	1.0
ว33101 เทคโนโลยีและวิทยาการคำนวณ	1.0	ส33103 สังคมศึกษาฯ	1.0
ส33101 สังคมศึกษาฯ	1.0	ส33104 ประวัติศาสตร์	0.5
ส33102 ประวัติศาสตร์	0.5	พ33102 สุขศึกษาฯ	0.5
พ33101 สุขศึกษาฯ	0.5	ศ33102 ดนตรีพื้นฐาน	0.5
ศ33101 ดนตรีพื้นฐาน	0.5	ง33102 การดำรงชีวิต	0.5
ง33101 การอาชีพ	0.5	อ33102 ภาษาอังกฤษ	1.0
อ33101 ภาษาอังกฤษ	1.0		
รายวิชาเพิ่มเติม	9.5	รายวิชาเพิ่มเติม	8.5
อ33215 ภาษาอังกฤษอ่าน-เขียน	0.5	อ33216 ภาษาอังกฤษอ่าน-เขียน	0.5
อ30225 ภาษาอังกฤษสื่อสาร	0.5	อ30226 ภาษาอังกฤษสื่อสาร	0.5
ค30205 คณิตเพิ่มเติม	1.0	ค30206 คณิตเพิ่มเติม	1.0
ว33205 ฟิสิกส์	2.0		
ว33225 เคมี	1.5	วิชาเลือก AP1	2.0
ว33245 ชีววิทยา	1.5	วิชาเลือก AP2	2.0
ล30295 การนำเสนอโครงงาน	1.0	ว30272 การเขียนโปรแกรม 2	1.0
ส30233 หน้าที่พลเมือง	0.5	ส30234 หน้าที่พลเมือง	0.5
ว30264 โลก ดาราศาสตร์ ฯ	1.0	ว30265 โลก ดาราศาสตร์ ฯ	1.0
รวมหน่วยกิต	16.5	รวมหน่วยกิต	14.5
รวมคาบ	33	รวมคาบ	29
กิจกรรมพัฒนาผู้เรียน		กิจกรรมพัฒนาผู้เรียน	
แนะแนว	1	แนะแนว	1
ชุมนุมตามความสนใจ	1	ชุมนุมตามความสนใจ	1
โฮมรูม/สวดมนต์	1	โฮมรูม/สวดมนต์	1
		เพิ่มเติมเสริมศักยภาพ	2
รวมคาบ	36	รวมคาบ	34

โครงสร้างหลักสูตร

ห้องเรียนพิเศษ EDUCATION HUB ชั้นมัธยมศึกษาปีที่ 4/16

ตามหลักสูตรแกนกลางการศึกษาขั้นพื้นฐาน พุทธศักราช 2551

ระดับชั้นมัธยมศึกษาปีที่ 4 ปีการศึกษา 2565

ชั้นมัธยมศึกษาปีที่ 4		ปีการศึกษา 2565	
ภาคเรียนที่ 1	น.ก.	ภาคเรียนที่ 2	น.ก.
รายวิชาพื้นฐาน	7.0	รายวิชาพื้นฐาน	7.0
ท31101 ภาษาไทย	1.0	ท31102 ภาษาไทย	1.0
ค31101 คณิตศาสตร์	1.0	ค31102 คณิตศาสตร์	1.0
ว31101 วิทยาศาสตร์	1.5	ว31102 วิทยาศาสตร์ (เคมี)	1.5
ส31101 สังคมศึกษาฯ	1.0	ส31102 สังคมศึกษาฯ	1.0
พ31101 สุขศึกษาฯ	0.5	พ31102 สุขศึกษาฯ	0.5
ศ31101 นาฏศิลป์	0.5	ศ31102 นาฏศิลป์	0.5
ง31101 พื้นฐานงานช่าง	0.5	ง31102 พื้นฐานงานเกษตร	0.5
อ31101 ภาษาอังกฤษ	1.0	อ31102 ภาษาอังกฤษ	1.0
รายวิชาเพิ่มเติม	8.5	รายวิชาเพิ่มเติม	9.0
อ30211 ภาษาอังกฤษอ่าน-เขียน	1.0	อ30212 ภาษาอังกฤษอ่าน-เขียน	1.0
อ30221 ภาษาอังกฤษสื่อสาร	0.5	อ30222 ภาษาอังกฤษสื่อสาร	0.5
ว30281 การเขียนโปรแกรม	1.0	ว30282 สื่อมัลติมีเดีย	1.0
พ30231 พลศึกษา (เปตอง)	0.5	พ30232 พลศึกษา (ฟุตบอล)	0.5
ส30231 หน้าที่พลเมือง	0.5	ส30232 หน้าที่พลเมือง	0.5
อ30291 เสริมทักษะภาษาอังกฤษ	1.0	ญ30202 ภาษาญี่ปุ่น	1.0
ค30201 คณิตศาสตร์เพิ่มเติม	1.0	ค30202 คณิตศาสตร์เพิ่มเติม	1.5
อ30201 ภาษาอังกฤษฟัง-พูด	1.0	อ30202 ภาษาอังกฤษฟัง-พูด	1.0
อ30231 ภาษาอังกฤษท่องเที่ยว	1.0	อ30232 ภาษาอังกฤษท่องเที่ยว	1.0
ท30211 การอ่านจับใจความ	1.0	ท30212 การอ่านจับใจความ	1.0
รวมหน่วยกิต	15.5	รวมหน่วยกิต	16.0
รวมคาบ	31	รวมคาบ	32
กิจกรรมพัฒนาผู้เรียน		กิจกรรมพัฒนาผู้เรียน	
แนะแนว	1	แนะแนว	1
ชุมนุมตามความสนใจ	1	ชุมนุมตามความสนใจ	1
สวดมนต์/โฮมรูม	1	สวดมนต์/โฮมรูม	1
รวมคาบทั้งสิ้น	34	รวมคาบทั้งสิ้น	35

โครงสร้างหลักสูตร

ห้องเรียนพิเศษ EDUCATION HUB ชั้นมัธยมศึกษาปีที่ 5/16

ตามหลักสูตรแกนกลางการศึกษาขั้นพื้นฐาน พุทธศักราช 2551

ระดับชั้นมัธยมศึกษาปีที่ 5 ปีการศึกษา 2566

ชั้นมัธยมศึกษาปีที่ 5		ปีการศึกษา 2566	
ภาคเรียนที่ 1	น.ก.	ภาคเรียนที่ 2	น.ก.
รายวิชาพื้นฐาน	7.0	รายวิชาพื้นฐาน	7.0
ท32101 ภาษาไทย	1.0	ท32102 ภาษาไทย	1.0
ค32101 คณิตศาสตร์	1.0	ค32102 คณิตศาสตร์	1.0
ว32101 วิทยาศาสตร์กายภาพ(ฟิสิกส์)	1.5	ว32102 วิทยาศาสตร์โลกและอวกาศ	1.5
ส32101 สังคมศึกษาฯ	1.0	ส32103 สังคมศึกษาฯ	1.0
ส32102 ประวัติศาสตร์	0.5	ส32104 ประวัติศาสตร์	0.5
พ32101 สุขศึกษาฯ	0.5	พ32102 สุขศึกษาฯ	0.5
ศ32101 ทัศนศิลป์	0.5	ศ32102 ทัศนศิลป์	0.5
อ32101 ภาษาอังกฤษ	1.0	อ32102 ภาษาอังกฤษ	1.0
รายวิชาเพิ่มเติม	9.5	รายวิชาเพิ่มเติม	9.5
อ30213 ภาษาอังกฤษอ่าน-เขียน	1.0	อ30214 ภาษาอังกฤษอ่าน-เขียน	1.0
อ30223 ภาษาอังกฤษสื่อสาร	0.5	อ30224 ภาษาอังกฤษสื่อสาร	0.5
ว30283 โปรแกรมภาษาซี	1.0	ว30284 การจัดการฐานข้อมูล	1.0
พ30233 พลศึกษา (แอนดบอล)	0.5	พ30234 พลศึกษา (แบดมินตัน)	0.5
ล30201 การศึกษาค้นคว้า	1.0	ล30202 การสื่อสารและนำเสนอ	1.0
จ30201 ภาษาจีน	1.0	จ30202 ภาษาจีน	1.0
ค30203 คณิตศาสตร์เพิ่มเติม	1.5	ค30204 คณิตศาสตร์เพิ่มเติม	1.5
อ30203 ภาษาอังกฤษฟัง-พูด	1.0	อ30204 ภาษาอังกฤษฟัง-พูด	1.0
อ30261 การอ่านเพื่อความเข้าใจ	1.0	อ30262 การอ่านเพื่อความเข้าใจ	1.0
ท30221 ภาษาไทยเพื่อการสื่อสาร	1.0	ท30222 ภาษาไทยเพื่อการสื่อสาร	1.0
รวมหน่วยกิต	16.5	รวมหน่วยกิต	16.5
รวมคาบ	33	รวมคาบ	33
กิจกรรมพัฒนาผู้เรียน		กิจกรรมพัฒนาผู้เรียน	
แนะแนว	1	แนะแนว	1
ชุมนุมตามความสนใจ	1	ชุมนุมตามความสนใจ	1
สวดมนต์/โฮมรูม	1	สวดมนต์/โฮมรูม	1
รวมคาบทั้งสิ้น	36	รวมคาบทั้งสิ้น	36

โครงสร้างหลักสูตร

ห้องเรียนพิเศษ EDUCATION HUB ชั้นมัธยมศึกษาปีที่ 6/16

ตามหลักสูตรแกนกลางการศึกษาขั้นพื้นฐาน พุทธศักราช 2551

ระดับชั้นมัธยมศึกษาปีที่ 6 ปีการศึกษา 2567

ชั้นมัธยมศึกษาปีที่ 6		ปีการศึกษา 2567	
ภาคเรียนที่ 1	น.ก.	ภาคเรียนที่ 2	น.ก.
รายวิชาพื้นฐาน	7.0	รายวิชาพื้นฐาน	6.0
ท33101 ภาษาไทย	1.0	ท33102 ภาษาไทย	1.0
ค33101 คณิตศาสตร์	1.0	ค33102 คณิตศาสตร์	1.0
ว33101 เทคโนโลยีและวิทยาการคำนวณ	1.0	ส33103 สังคมศึกษาฯ	1.0
ส33101 สังคมศึกษาฯ	1.0	ส33104 ประวัติศาสตร์	0.5
ส33102 ประวัติศาสตร์	0.5	พ33102 สุขศึกษาฯ	0.5
พ33101 สุขศึกษาฯ	0.5	ศ33102 ดนตรีพื้นฐาน	0.5
ศ33101 ดนตรีพื้นฐาน	0.5	ง33102 การดำรงชีวิต	0.5
ง33101 การอาชีพ	0.5	อ33102 ภาษาอังกฤษ	1.0
อ33101 ภาษาอังกฤษ	1.0		
รายวิชาเพิ่มเติม	7.0	รายวิชาเพิ่มเติม	8.0
อ30215 ภาษาอังกฤษอ่าน-เขียน	1.0	อ30216 ภาษาอังกฤษอ่าน-เขียน	1.0
อ30225 ภาษาอังกฤษสื่อสาร	0.5	อ30226 ภาษาอังกฤษสื่อสาร	0.5
		ว30285 คอมพิวเตอร์สำนักงาน	1.0
พ30235 พลศึกษา (ฟุตบอล)	0.5	พ30236 พลศึกษา (บาสเก็ตบอล)	0.5
ส30233 หน้าที่พลเมือง	0.5	ส30234 หน้าที่พลเมือง	0.5
จ30203 ภาษาจีน	1.0	จ30204 ภาษาจีน	1.0
ค30205 คณิตศาสตร์เพิ่มเติม	1.0	ค30206 คณิตศาสตร์เพิ่มเติม	1.0
อ30205 ภาษาอังกฤษฟัง-พูด	1.0	อ30206 ภาษาอังกฤษฟัง-พูด	1.0
อ30251 การอ่านเชิงวิเคราะห์	1.0	อ30252 การอ่านเชิงวิเคราะห์	1.0
ท30241 หลักภาษาไทย 1	0.5	ท30242 หลักภาษาไทย 1	0.5
รวมหน่วยกิต	14.0	รวมหน่วยกิต	14.0
รวมคาบ	28	รวมคาบ	28
กิจกรรมพัฒนาผู้เรียน		กิจกรรมพัฒนาผู้เรียน	
แนะแนว	1	แนะแนว	1
ชุมนุมตามความสนใจ	1	ชุมนุมตามความสนใจ	1
สวดมนต์/โฮมรูม	1	สวดมนต์/โฮมรูม	1
เพิ่มเติมเสริมศักยภาพ	4	เพิ่มเติมเสริมศักยภาพ	4
รวมคาบทั้งสิ้น	35	รวมคาบทั้งสิ้น	35

เกณฑ์การจบการศึกษา

เกณฑ์การจบหลักสูตรมัธยมศึกษาตอนต้น

1. ผู้เรียนเรียนรายวิชาพื้นฐานและรายวิชาเพิ่มเติม โดยเป็นรายวิชาพื้นฐาน 66 หน่วยกิต และรายวิชาเพิ่มเติมตามที่สถานศึกษากำหนด
2. ผู้เรียนต้องได้หน่วยกิตตลอดหลักสูตรไม่น้อยกว่า 81 หน่วยกิต โดยเป็นรายวิชาพื้นฐาน จำนวน 66 หน่วยกิต และรายวิชาเพิ่มเติมไม่น้อยกว่า 15 หน่วยกิต
3. ผู้เรียนต้องมีผลการประเมินการอ่าน คิดวิเคราะห์และเขียนระดับ “ผ่าน” ขึ้นไป
4. ผู้เรียนต้องมีผลการประเมิน คุณลักษณะอันพึงประสงค์ระดับ “ผ่าน” ขึ้นไป
5. ผู้เรียนต้องเข้าร่วมกิจกรรมพัฒนาผู้เรียน และได้รับการตัดสินผลการเรียน “ผ่าน” ทุกกิจกรรม

เกณฑ์การจบหลักสูตรมัธยมศึกษาตอนปลาย

1. ผู้เรียนเรียนรายวิชาพื้นฐานและรายวิชาเพิ่มเติม โดยเป็นรายวิชาพื้นฐาน 41 หน่วยกิต และรายวิชาเพิ่มเติมตามที่สถานศึกษากำหนด
2. ผู้เรียนต้องได้หน่วยกิตตลอดหลักสูตรไม่น้อยกว่า 81 หน่วยกิต โดยเป็นรายวิชาพื้นฐาน จำนวน 41 หน่วยกิต และรายวิชาเพิ่มเติม ไม่น้อยกว่า 40 หน่วยกิต
3. ผู้เรียนต้องมีผลการประเมินการอ่าน คิดวิเคราะห์และเขียนระดับ “ผ่าน” ขึ้นไป
4. ผู้เรียนต้องมีผลการประเมิน คุณลักษณะอันพึงประสงค์ระดับ “ผ่าน” ขึ้นไป
5. ผู้เรียนต้องเข้าร่วมกิจกรรมพัฒนาผู้เรียน และได้รับการตัดสินผลการเรียน “ผ่าน” ทุกกิจกรรม

ตารางแสดงเวลาจัดกิจกรรมการเรียนรู้

กิจกรรม	เรียนคาบละ 50 นาที
คาบเรียนที่ 1	08.30 – 09.20
คาบเรียนที่ 2	09.25 – 10.15
คาบเรียนที่ 3	10.20 – 11.10
คาบเรียนที่ 4	11.15 – 12.05
พักกลางวัน	12.05 – 13.00
คาบเรียนที่ 5	13.00 – 13.50
คาบเรียนที่ 6	13.55 – 14.45
คาบเรียนที่ 7	14.50 – 15.40
คาบเรียนที่ 8	15.45 – 16.35

ตารางแสดงข้อมูลจำนวนนักเรียนโรงเรียนกันทรลักษณ์วิทยา ปีการศึกษา 2565

ระดับชั้นเรียน	จำนวนห้อง	เพศ		รวม	เฉลี่ยต่อห้อง
		ชาย	หญิง		
ม.1	16	255	363	618	39
ม.2	15	240	340	580	39
ม.3	16	275	349	624	39
รวม ม.ต้น	47	770	1,052	1,822	39
ม.4	16	230	378	608	38
ม.5	15	221	353	574	38
ม.6	16	221	383	604	37
รวม ม.ปลาย	47	672	1,114	1,786	38
รวมทั้งหมด	94	1,442	2,166	3,608	38

แหล่งข้อมูล : งานทะเบียนนักเรียน โรงเรียนกันทรลักษณ์วิทยา

ตารางแสดงข้อมูลจำนวนนักเรียนโรงเรียนกันทรลักษณ์วิทยา ปีการศึกษา 2563 – 2565

ชั้น	ปีการศึกษา 2563			ปีการศึกษา 2564			ปีการศึกษา 2565		
	ชาย	หญิง	รวม	ชาย	หญิง	รวม	ชาย	หญิง	รวม
ม.1	270	347	617	242	339	581	255	363	618
ม.2	260	362	622	278	351	629	240	340	580
ม.3	238	349	587	257	360	617	275	349	624
รวม	768	1,058	1,826	777	1,050	1,827	770	1,052	1,822
ม.4	223	388	611	224	352	576	230	378	608
ม.5	195	380	575	224	382	606	221	353	574
ม.6	175	389	564	192	374	566	221	383	604
รวม	593	1,157	1,750	640	1,108	1,748	672	1,114	1,786
รวมทั้งสิ้น	1,361	2,215	3,576	1,417	2,158	3,575	1,442	2,166	3,608

ข้อมูลครูและบุคลากร

ฝ่ายบริหาร

ชื่อ - สกุล	ตำแหน่ง/วิทยฐานะ	วุฒิการศึกษา
นายคณิตพันธ์ จามรธัญญวาท	ผอ.รร./รอง ผอ.ชำนาญการพิเศษ	ป.โท
นายเอกธन्छ์ เหลลาสิงห์	รอง ผอ.รร./รอง ผอ.ชำนาญการพิเศษ	ป.เอก
นายอาคม วงศ์บา	รอง ผอ.รร./รอง ผอ.ชำนาญการพิเศษ	ป.โท
นายอนุศิษฐ์ โกศล	รอง ผอ.รร./รอง ผอ.ชำนาญการพิเศษ	ป.โท
นายพิทักษ์พงษ์ นามวงษ์	รอง ผอ.รร./รอง ผอ.ชำนาญการพิเศษ	ป.โท

กลุ่มสาระการเรียนรู้วิทยาศาสตร์

ชื่อ - สกุล	ตำแหน่ง/วิทยฐานะ	วุฒิการศึกษา
นายฉักร สุริยวงศ์	ครู/ครูเชี่ยวชาญ	ป.โท
นายสมาน เรืองศรีตระกูล	ครู/ครูชำนาญการพิเศษ	ป.โท
นางญาติา เรืองศรีตระกูล	ครู/ครูชำนาญการพิเศษ	ป.โท
นางชญาพร จรรยาวัฒนากุล	ครู/ครูชำนาญการพิเศษ	ป.โท
นางสุทธธอร โคตรมิตร	ครู/ครูชำนาญการพิเศษ	ป.โท
นางธัญลักษณ์ เมธีปัญญากุล	ครู/ครูชำนาญการพิเศษ	ป.โท
นางวรรณกร คำอุดม	ครู/ครูชำนาญการพิเศษ	ป.โท
นายบุญเลิศ บุญมา	ครู/ครูชำนาญการพิเศษ	ป.โท
นางสุรภา สมสะอาด	ครู/ครูชำนาญการพิเศษ	ป.โท
นายกิตติ กาสา	ครู/ครูชำนาญการพิเศษ	ป.ตรี
นางสาวรัตนาภรณ์ กำลั้งดี	ครู/ครูชำนาญการพิเศษ	ป.โท
นางจิตติมา ใจเครือ	ครู/ครูชำนาญการพิเศษ	ป.โท
นายคำพิ อินทร์พงษ์	ครู/ครูชำนาญการพิเศษ	ป.ตรี
นางสาวณิชามล ทองลือ	ครู/ครูชำนาญการพิเศษ	ป.โท
นางศิลารัตน์ สุริยวงศ์	ครู/ครูชำนาญการพิเศษ	ป.โท
นางสาวแก้วตา พรหมบุตร	ครู/ครูชำนาญการพิเศษ	ป.โท
นางพิศุทธา อินทร์พงษ์	ครู/ครูชำนาญการพิเศษ	ป.ตรี
นางมลิวลัย เลหาสูต	ครู/ครูชำนาญการพิเศษ	ป.โท
นางนิภาพร ยุพา	ครู/ครูชำนาญการพิเศษ	ป.ตรี
นางลัดดาวัลย์ บัวเพ็ญ	ครู/ครูชำนาญการพิเศษ	ป.โท
นายวิสันต์ หงส์วิเศษ	ครู/ครูชำนาญการ	ป.ตรี
นายพันกร มนทอง	ครู/ครูชำนาญการ	ป.โท

ชื่อ - สกุล	ตำแหน่ง/วิทยฐานะ	วุฒิการศึกษา
นางสาวลัดดาวัลย์ นวลแย้ม	ครู/ครูชำนาญการ	ป.ตรี
นายไชยา แหนงวงษ์	ครู	ป.โท
นางสาวแคทลียา โมทะจิตร	ครู	ป.โท
นางสาวพีรยา ศิริสวัสดิ์	ครู	ป.ตรี
นางสาวฐิติรัตน์ หลักบุญ	ครู	ป.ตรี
นางสาวภัทราวรรณ ศุภเลิศ	ครู	ป.โท

กลุ่มสาระการเรียนรู้คณิตศาสตร์

ชื่อ - สกุล	ตำแหน่ง/วิทยฐานะ	วุฒิการศึกษา
นายพิทักษ์ พงษ์วิเศษ	ครู/ครูชำนาญการพิเศษ	ป.โท
นายอัคร์ คำอุดม	ครู/ครูชำนาญการพิเศษ	ป.โท
นางสาวรัชดาพร อุบแก้ว	ครู/ครูชำนาญการพิเศษ	ป.ตรี
นางธนพร สำลี	ครู/ครูชำนาญการพิเศษ	ป.โท
นางสาวเพียว แก้วตา	ครู/ครูชำนาญการพิเศษ	ป.โท
นางสาวลีรัตน์ จันทร์เลาะ	ครู/ครูชำนาญการพิเศษ	ป.โท
นางกุนทีนี อรจันทร์	ครู/ครูชำนาญการพิเศษ	ป.ตรี
นางรักษมล รักพรม	ครู/ครูชำนาญการพิเศษ	ป.โท
นางสาวมาลา วันทวี	ครู/ครูชำนาญการพิเศษ	ป.โท
นางสาวดวงเดือน ดวงดี	ครู/ครูชำนาญการพิเศษ	ป.โท
นางสาวอลิษา สมบูรณ์	ครู/ครูชำนาญการพิเศษ	ป.โท
นางพิศมัย บุคดี	ครู/ครูชำนาญการพิเศษ	ป.โท
นายชญาสุส โชติลดาวิชชากร	ครู/ครูชำนาญการพิเศษ	ป.โท
นายอิทธิรัฐ บุตรภักดี	ครู/ครูชำนาญการ	ป.ตรี
นางสาวจิตรีสิริ ไกรรักษ์	ครู/ครูชำนาญการ	ป.ตรี
นางสาวสุภาภรณ์ สีมาวัน	ครู/ครูชำนาญการ	ป.ตรี
นางสาวกฤษณา ไชยโคตร	ครู/ครูชำนาญการ	ป.โท
นางสาวสุดารัตน์ ชูคำ	ครู/ครูชำนาญการ	ป.โท
นางสาวมณฑนา องอาจ	ครู	ป.ตรี
นางสาวจินตนา กุจพันธ์	ครู	ป.โท
นายวสันต์ จันทำ	ครูผู้ช่วย	ป.ตรี

กลุ่มสาระการเรียนรู้ภาษาต่างประเทศ

ชื่อ - สกุล	ตำแหน่ง/วิทยฐานะ	วุฒิการศึกษา
นางมณฑา สติพิพัฒน์	ครู/ครูชำนาญการพิเศษ	ป.ตรี
นางสาวพรทิพย์ ตันติประภาคาร	ครู/ครูชำนาญการพิเศษ	ป.โท
นางสุภาพร งามสู้อย	ครู/ครูชำนาญการพิเศษ	ป.โท
นางกชพร สมสะอาด	ครู/ครูชำนาญการพิเศษ	ป.โท
นางสาวพุทธรักษา ธีระโคตร	ครู/ครูชำนาญการพิเศษ	ป.โท
นางจันทิพย์ โกมลศรี	ครู/ครูชำนาญการพิเศษ	ป.โท
นางจารุวรรณ น้อยปลาย	ครู/ครูชำนาญการพิเศษ	ป.ตรี
นางสุธรรมา สัญญาณอมรัช	ครู/ครูชำนาญการพิเศษ	ป.โท
นายจิระวัฒน์ ศรีสุข	ครู/ครูชำนาญการพิเศษ	ป.โท
นางจิราภรณ์ พวงจำปา	ครู/ครูชำนาญการพิเศษ	ป.ตรี
นางสาวภารดี พันธุ์ไทย	ครู/ครูชำนาญการพิเศษ	ป.ตรี
นายธวัชชัย พานแก้ว	ครู/ครูชำนาญการพิเศษ	ป.โท
นางสาวนันท์นภัส คุชิตา	ครู/ครูชำนาญการ	ป.โท
นางสาวลดาวัลย์ สัตยาพันธุ์	ครู/ครูชำนาญการ	ป.โท
นางอรทัย จันทา	ครู/ครูชำนาญการ	ป.โท
นางสาวศิริยา เอกวารีย์	ครู/ครูชำนาญการ	ป.โท
นางสาวกัญญาภัทร พิมูลชาติ	ครู/ครูชำนาญการ	ป.โท
นางสาวสุภาวดี สิงห์คุณ	ครู/ครูชำนาญการ	ป.ตรี
นางสาวสุภาพร แถบทอง	ครู	ป.ตรี
นางสาวทิพย์ติกานต์ บัวหุ่ม	ครู	ป.ตรี
นางสาวยุภาจิรัตน์ พันธราช	ครู	ป.ตรี
นายพิชญาพงศ์ พันธุ์จันทร์	ครู	ป.โท
นางสาวศศิธร ประดิษฐ์นอก	ครู	ป.ตรี
ว่าที่ร.ต.หญิงนัยนา บุญกัณฑ์	ครู	ป.ตรี
นางสาวเมษา เพ็งชัย	ครู	ป.ตรี
นางสาวฐาปณี ฤกษ์ดี	ครู	ป.ตรี

กลุ่มสาระการเรียนรู้ภาษาไทย

ชื่อ - สกุล	ตำแหน่ง/วิทยฐานะ	วุฒิการศึกษา
นางอรนุช นามเขียว	ครู/ครูชำนาญการพิเศษ	ป.โท
นางฉวีวรรณ โพธิ์วัฒน์	ครู/ครูชำนาญการพิเศษ	ป.โท
นางขวัญชีวา ศิริมา	ครู/ครูชำนาญการพิเศษ	ป.โท
นางเนตรนภา มุลเสนา	ครู/ครูชำนาญการพิเศษ	ป.โท
นางสาวรพีพรรณ บุญเย็น	ครู/ครูชำนาญการพิเศษ	ป.โท
นางสุรัชนา โพธิ์นาแค	ครู/ครูชำนาญการพิเศษ	ป.โท
นางสาวกัลย์กมล โรจนนัครวงศ์	ครู/ครูชำนาญการพิเศษ	ป.โท
นายวิทยา บุญเพ็ง	ครู/ชำนาญการ	ป.ตรี
นางสาวปาจรีย์ นามวงศ์	ครู/ชำนาญการ	ป.โท
นางสาวนัยนา วงศ์สาคำ	ครู/ชำนาญการ	ป.โท
นางสาวรินทร์ภัส สืบสิมมา	ครู/ชำนาญการ	ป.ตรี
นางสุวคนธ์ พลลพ	ครู/ชำนาญการ	ป.ตรี
นายชิววิชัย เปล่งปลั่ง	ครู/ชำนาญการ	ป.โท
นางสาวลำไย ยางงาม	ครู/ชำนาญการ	ป.ตรี
นายเชิดศักดิ์ บุญยัง	ครู/ชำนาญการ	ป.ตรี
นายธีรवारีย์ ธรรมวัตร	ครู/ชำนาญการ	ป.ตรี
นายวิทยา คำพันธ์	ครู	ป.โท
นางสาวพรพิมล เพ็ญบุญมาก	ครู	ป.ตรี
นางสาวศรมณีย์ หาญสิงห์	ครู	ป.ตรี

กลุ่มสาระการเรียนรู้สุขศึกษาและพลศึกษา

ชื่อ - สกุล	ตำแหน่ง/วิทยฐานะ	วุฒิการศึกษา
นางสาวสาคร คุมมินทร์	ครู/ครูชำนาญการพิเศษ	ป.ตรี
สิบเอกสมศักดิ์ โกศล	ครู/ครูชำนาญการพิเศษ	ป.ตรี
นายยุทธนา ตาลาคุด	ครู/ครูชำนาญการพิเศษ	ป.ตรี
นายศรัล จำเริญสุข	ครู/ครูชำนาญการพิเศษ	ป.ตรี
นายธนวัฒน์ โคตรมิตร	ครู/ครูชำนาญการพิเศษ	ป.ตรี
ว่าที่ ร.ต.จุมพล อองอาจ	ครู/ครูชำนาญการพิเศษ	ป.ตรี
นายมานิต ขยันชม	ครู/ครูชำนาญการ	ป.ตรี
นายภูวิน ชุกกลิ่น	ครู/ครูชำนาญการ	ป.โท
นายกัมพล เส้นสุข	ครู/ครูชำนาญการ	ป.โท
นางสาวจันทร์จิรา หวังชื่น	ครู	ป.ตรี
นางสาวสุธิดา สุทธิพันธ์	ครูผู้ช่วย	ป.ตรี

กลุ่มสาระการเรียนรู้การงานอาชีพ

ชื่อ - สกุล	ตำแหน่ง/วิทยฐานะ	วุฒิการศึกษา
นายจรูญศักดิ์ สมสุข	ครู/ครูชำนาญการพิเศษ	ป.โท
ว่าที่ ร.ท.เฉลิมศักดิ์ สำลี	ครู/ครูชำนาญการพิเศษ	ป.โท
นางสาวสุพรรณษา คำหล้า	ครู/ครูชำนาญการ	ป.โท
นางสาวบุญยงษ์ ประเสริฐสิทธิ์	ครู/ครูชำนาญการ	ป.โท
นางสาวกัญจน์ภรณ์ วงศ์มาเกต	ครู/ครูชำนาญการ	ป.โท
นายวัฒนา จันทา	ครู/ครูชำนาญการ	ป.โท
นายบุญหลาย มะเค็ง	ครู	ป.ตรี
นางรัชณี ต้นโพธิ์	ครู	ป.โท

กลุ่มงานเทคโนโลยี

ชื่อ - สกุล	ตำแหน่ง/วิทยฐานะ	วุฒิการศึกษา
นางคำรวม ทรัพย์ศิริ	ครู/ครูชำนาญการพิเศษ	ป.โท
นางสาวณภาย์ ทนงค์	ครู/ครูชำนาญการพิเศษ	ป.โท
นายบรรหยัด สุริพล	ครู/ครูชำนาญการพิเศษ	ป.โท
นายชาญณรงค์ แผนพุทธา	ครู/ครูชำนาญการพิเศษ	ป.โท
นางสาวกาญจนา ชัยชาญ	ครู/ครูชำนาญการ	ป.ตรี
นายชลิตา จูมสีมา	ครู/ครูชำนาญการ	ป.ตรี
นางสาวปาริตา ดวงงาม	ครู	ป.โท
นางสาธิตา ดวงศรี	ครู	ป.ตรี
นางสาวธิดารัตน์ จันทิ	ครูผู้ช่วย	ป.ตรี

กลุ่มสาระการเรียนรู้ศิลปะ

ชื่อ - สกุล	ตำแหน่ง/วิทยฐานะ	วุฒิการศึกษา
นายวัชรินทร์ หอมคำ	ครู/ครูชำนาญการพิเศษ	ป.ตรี
นางสุดารัตน์ พรรษานันท์	ครู/ครูชำนาญการพิเศษ	ป.โท
นายสมเกียรติ ประสมศรี	ครู/ครูชำนาญการพิเศษ	ป.โท
นายวิเชียร สีบวงศ์	ครู/ครูชำนาญการพิเศษ	ป.ตรี
นายณัฐพล ธรรมสัตย์	ครู/ครูชำนาญการ	ป.โท
นางสาวชญญาภัค สิ้นศิริ	ครู	ป.ตรี
นายพรพล ทินบุตร	ครู	ป.ตรี
นางสาวนาฏชญา ทองบุบผา	ครู	ป.ตรี
นายนิธิกานต์ ทองทิพย์	ครู	ป.ตรี

กลุ่มสาระการเรียนรู้สังคมศึกษา ศาสนา และวัฒนธรรม

ชื่อ - สกุล	ตำแหน่ง/วิทยฐานะ	วุฒิการศึกษา
นางสาวอัญญา เขียวดี	ครู/ครูชำนาญการพิเศษ	ป.โท
นายคำภา คำพะอิก	ครู/ครูชำนาญการพิเศษ	ป.ตรี
นางสาวปนัดดา ทองวิลัย	ครู/ครูชำนาญการพิเศษ	ป.โท
นางพัทธยา ชุมสงคราม	ครู/ครูชำนาญการพิเศษ	ป.โท
นางอรวรรณ หลอมทอง	ครู/ครูชำนาญการพิเศษ	ป.ตรี
นางชลัญธร คำพะอิก	ครู/ครูชำนาญการพิเศษ	ป.โท
นางทัศนีย์ ศิลบุตร	ครู/ครูชำนาญการพิเศษ	ป.โท
นางสาวภัทร หอมหวล	ครู/ครูชำนาญการพิเศษ	ป.ตรี
นางกัญจนา ผักแต่้	ครู/ครูชำนาญการพิเศษ	ป.โท
นางสาวนภามาศ ธาณี	ครู/ครูชำนาญการพิเศษ	ป.ตรี
นายเกษมสันต์ แพงมา	ครู/ครูชำนาญการพิเศษ	ป.โท
นางสิรินุช สุขกาย	ครู/ครูชำนาญการพิเศษ	ป.โท
นายทองพูล ทุมโยมา	ครู/ครูชำนาญการ	ป.ตรี
นางสาวพวงผกา แก้วยงค์	ครู/ครูชำนาญการ	ป.โท
นายพันธ์ศักดิ์ จอนสวัน	ครู/ครูชำนาญการ	ป.ตรี
นายปกรณ์พล พวงพันธ์	ครู/ครูชำนาญการ	ป.โท
นางสาวพิษญ์นรี มงคลธนภิตดี	ครู	ป.ตรี
นางสาวไอรดา งามปอด	ครู	ป.ตรี
นางสาวภาวิณี แก้วคำรอด	ครู	ป.โท
นางสาวลลิตา โสตามุข	ครู	ป.ตรี

กลุ่มงานแนะแนว

ชื่อ - สกุล	ตำแหน่ง/วิทยฐานะ	วุฒิการศึกษา
นายลิน ยิงดี	ครู/ครูชำนาญการพิเศษ	ต่ำกว่า ป.ตรี
นางสาวศศิมา เมินธนู	ครู	ป.ตรี
นางสาวรุ่งนารี ทิมมาศ	ครูผู้ช่วย	ป.ตรี

ลูกจ้างประจำ

ชื่อ - สกุล	ตำแหน่ง/วิทยฐานะ	วุฒิการศึกษา
นายจักรรงค์ ขุนธิวังค์	ช่างสี ชั้น ๔	ต่ำกว่า ป.ตรี
นายชัยณรงค์ ประทาน	ช่างไฟฟ้า ชั้น ๔	ต่ำกว่า ป.ตรี

พนักงานราชการ

ชื่อ - สกุล	ตำแหน่ง/วิทยฐานะ	วุฒิการศึกษา
นางจรรุวรรณ แสงส่อง	ครูสอนคอมพิวเตอร์	ป.ตรี
นางรัชกร ชะนะนิล	ครูสอนบัญชี	ป.ตรี
นางสาวรัตนาวรรณ ไกรยา	ครูสอนคอมพิวเตอร์	ป.ตรี

ครูอัตราจ้าง (สอน)

ชื่อ - สกุล	ตำแหน่ง/วิทยฐานะ	วุฒิการศึกษา
นายกัณตภณ พวงพันธ์	ครูอัตราจ้างสอนวิชาคณิตศาสตร์	ป.ตรี
นายปฐมพร จัยประโคน	ครูอัตราจ้างสอนวิชาคณิตศาสตร์	ป.ตรี
นางสาวณัฐมา อินทร์ขาว	ครูอัตราจ้างสอนวิชาคณิตศาสตร์	ป.ตรี
นางสาวสุภาวดี แสกะโทก	ครูอัตราจ้างสอนแนะแนว	ป.ตรี

ครูพิเศษ (ครูชาวต่างชาติ)

ชื่อ - สกุล	ตำแหน่ง/วิทยฐานะ	วุฒิการศึกษา
Mr. Ramond Salda	ครูสอนวิชาภาษาอังกฤษ	ป.ตรี
Mr. Christopher Canoy	ครูสอนวิชาภาษาอังกฤษ	ป.ตรี
Miss Mira Flor Vicerle	ครูสอนวิชาภาษาอังกฤษ	ป.ตรี
Miss Charivie Monica	ครูสอนวิชาภาษาอังกฤษ	ป.ตรี
Miss Mary Jane Panopio	ครูสอนวิชาภาษาอังกฤษ	ป.ตรี
Mr. Sergei Shimanovskii	ครูสอนวิชาภาษาอังกฤษ	ป.ตรี
Miss Mariette Gallego	ครูสอนวิชาภาษาอังกฤษ	ป.ตรี
Miss Jezreen Petere	ครูสอนวิชาภาษาอังกฤษ	ป.ตรี
Mr.Mongi Snouss	ครูสอนวิชาภาษาอังกฤษ	ป.ตรี
Mr.Sorin Pavel	ครูสอนวิชาภาษาอังกฤษ	ป.ตรี
Mr.Domonic Munene Munith	ครูสอนวิชาภาษาอังกฤษ	ป.ตรี

ลูกจ้างชั่วคราว (ประจำสำนักงาน)

ชื่อ - สกุล	ตำแหน่ง/วิทยฐานะ	วุฒิการศึกษา
นางสาวเกศกัญญา เนียงภา	ครูธุรการ	ป.ตรี
นางสาวณญาตา อัมพวรรณ	ครูวิฤติ	ป.ตรี
นางสาวปรียานุช คำมิ่งคล	เจ้าหน้าที่ Lab boy	ป.ตรี

ชื่อ - สกุล	ตำแหน่ง/วิทยฐานะ	วุฒิการศึกษา
นายรังษฤทธิ์ เครือบุตรดา	เจ้าหน้าที่ GPA	ป.ตรี
นางสาวชนิตาภา สุทธิทักษ์	เจ้าหน้าที่ฝ่ายบริหารกิจการนักเรียน	ป.ตรี
นางสาวลัดดาวัลย์ อรรถบุตร	เจ้าหน้าที่ฝ่ายบริหารทั่วไป	ป.ตรี
นางสาวอำภรณ์ คำแดง	เจ้าหน้าที่พัสดุ	ป.ตรี
นายอำนาจ วิชัย	เจ้าหน้าที่โครงการ Education Hub	ป.ตรี
นายณัฏฐิชา แสนสำออง	เจ้าหน้าที่ดูแลระบบ ICT	ป.ตรี
นางสาวสกวเดือน ธรรมวงศ์	เจ้าหน้าที่การเงินและบัญชี	ป.ตรี
นางสาวสรินญา เหลาสิ่งห์	เจ้าหน้าที่ฝ่ายบริหารงบประมาณ	ป.ตรี
นางสาววรรณจิตร แก้วปักษา	เจ้าหน้าที่ธุรการ	ป.ตรี
นางสาวสวรรรยา เผ่าภูรี	เจ้าหน้าที่พัสดุ	ป.ตรี

ลูกจ้างชั่วคราว (อื่นๆ)

ชื่อ - สกุล	ตำแหน่ง/วิทยฐานะ	วุฒิการศึกษา
นางสุรารักษ์ ศิริโท	นักการภารโรง (ครูคืนถิ่น)	ต่ำกว่า ป.ตรี
นายพิสิทธิ์ ทรงกลด	พนักงานขับรถ	ต่ำกว่า ป.ตรี
นายจักรพันธ์ มั่นกลาง	พนักงานขับรถ	ต่ำกว่า ป.ตรี
นายพิมพ์ วันทวิ	พนักงานขับรถ	ต่ำกว่า ป.ตรี
นางหฤทัยกร โชคนิติ	พนักงานทำความสะอาด	ต่ำกว่า ป.ตรี
นายชินภัทร ดวงศรี	พนักงานทำความสะอาด	ต่ำกว่า ป.ตรี
นายกวีชาติ เชื้อเกษม	พนักงานทำความสะอาด	ป.ตรี
นางสาวสำเนียง สนิท	แม่บ้าน	ต่ำกว่า ป.ตรี
นางสาวชฎานันท์ เตียมตั้ง	แม่บ้าน	ต่ำกว่า ป.ตรี
นางนิกร ประเสริฐ	แม่บ้าน	ต่ำกว่า ป.ตรี
นางละออง สีบัวคำ	แม่บ้าน	ต่ำกว่า ป.ตรี
นางจิม อำนวย	แม่บ้าน	ต่ำกว่า ป.ตรี
นางสุภาณี ประถม	แม่บ้าน	ต่ำกว่า ป.ตรี
นายชม ปรางไต้	ยามรักษาการณ์	ต่ำกว่า ป.ตรี
นางสาวอำพร ะลาพุทธ	ยามรักษาการณ์	ต่ำกว่า ป.ตรี
นายพงษ์สันต์ วรรณเวช	ยามรักษาการณ์	ต่ำกว่า ป.ตรี
นายมนตรี กล้าวาจา	ยามรักษาการณ์	ต่ำกว่า ป.ตรี
นายสมนึก คำน้อย	พนักงานขับรถ	ต่ำกว่า ป.ตรี
นายจำรัส สุบันที	ยามรักษาการณ์	ต่ำกว่า ป.ตรี

ตารางแสดงข้อมูลครูและบุคลากรโรงเรียนกันทรลักษณ์วิทยา ปีการศึกษา 2565

กลุ่มสาระฯ	จำนวน			ระดับการศึกษา								
	ชาย	หญิง	รวม	ต่ำกว่าปริญญาตรี		ปริญญาตรี		ปริญญาโท		ปริญญาเอก		รวม
				ชาย	หญิง	ชาย	หญิง	ชาย	หญิง	ชาย	หญิง	
ฝ่ายบริหาร	5		5					4		1		5
วิทยาศาสตร์	8	20	28			3	5	5	15			28
คณิตศาสตร์	5	16	21			2	5	2	12			21
ภาษาไทย	5	14	19			3	5	2	9			19
สังคมศึกษาฯ	5	15	20			3	6	2	9			20
สุขศึกษาและพลศึกษา	8	3	11			6	3	2				11
ศิลปะ	6	3	9			4	2	2	1			9
การงานอาชีพ	4	4	8			1		3	4			8
เทคโนโลยี	3	6	9			1	3	2	3			9
ภาษาต่างประเทศ	3	23	26				12	3	11			26
แนะแนว	1	2	3	1			2					3
รวม	53	106	159	1	0	23	43	27	64	1	0	159
ช่างครุภัณฑ์ชั้น 4	2		2	2								2
ครูธุรการ		1	1				1					1
พนักงานราชการ		3	3				4					3
ครูอัตราจ้าง	2	2	4			2	2					4
ลูกจ้างชั่วคราว(สำนักงาน)	3	9	12			3	9					12
ลูกจ้างชั่วคราว(อื่นๆ)	10	9	19	9	9	1						19
ครูพิเศษ(ชาวต่างชาติ)	6	5	11			6	5					11
รวม	23	29	52	11	9	12	21					52
รวมทั้งสิ้น	76	135	211	12	9	35	64	27	64	1		211

ข้อมูลจาก : ฝ่ายบริหารงานบุคคล

ตารางแสดงข้อมูลครูและบุคลากร (ตามวิทยฐานะ)

กลุ่มสาระฯ	จำนวน			วิทยฐานะ								ครูผู้ช่วย		รวม
	ชาย	หญิง	รวม	คศ.4		คศ.3		คศ.2		คศ.1				
				ช.	ญ.	ช.	ญ.	ช.	ญ.	ช.	ญ.	ช.	ญ.	
ฝ่ายบริหาร	5		5			5								5
วิทยาศาสตร์	8	20	28	1		4	15	2	1	1	4			28
คณิตศาสตร์	5	16	21			3	10	1	4		2	1		21
ภาษาไทย	5	14	19				7	4	5	1	2			19
สังคมศึกษาฯ	5	15	20			2	10	3	1		4			20
สุขศึกษาและพลศึกษา	8	3	11			5	1	3			1		1	11
ศิลปะ	6	3	9			3	1	1		2	2			9
การงานอาชีพ	4	4	8			2			1	3	2			8
เทคโนโลยี	3	6	9			2	2	1	1		2		1	9
ภาษาต่างประเทศ	3	23	26			2	10		6	1	7			26
แนะแนว	1	2	3			1					1		1	3
รวม	53	106	159	1	0	29	56	15	19	8	27	1	3	159

รายละเอียดงบประมาณประจำปีงบประมาณ พ.ศ. 2566

ประเภทรายรับ	ประมาณรายรับปีงบประมาณ 2566		
	1 ต.ค. 65 – 31 มี.ค. 66	1 เม.ย. 66 – 30 ก.ย. 66	รวม
ยอดเงินคงเหลือยกมา			
1. เงินบำรุงลูกเสือ	11,823.37		11,823.37
2. เงินบำรุงยุวกาชาด	1,595.54		1,595.54
3. เงินกู้ยืมเพื่อการศึกษา	66,806.33		66,806.33
4. เงินยากจนพิเศษ	6,633.49		6,633.49
5. เงินทุนการศึกษา	305,659.14		305,659.14
6. ค่าเครื่องแบบนักเรียน	222,126.00		222,126.00
7. ค่าอุปกรณ์การเรียน	40,770.00		40,770.00
8. ปัจจัยพื้นฐาน นร.ยากจน	13,680.00		13,680.00
9. ค่าจัดการเรียนการสอน	3,524,214.72		3,524,214.72
10. ค่ากิจกรรมพัฒนาคุณภาพผู้เรียน	110,867.06		110,867.06
11. ค่าหนังสือเรียน	221,402.80		221,402.80
12. เงินงบประมาณ			
12.1 งบอุดหนุน			
12.1.1 ค่าจัดการเรียน การสอน	6,618,250.00	6,620,900.00	13,239,150.00
12.1.2 ค่าหนังสือเรียน	4,009,437.00		4,009,437.00
12.1.3 ค่าเครื่องแบบนักเรียน	1,723,100.00		1,723,100.00
12.1.4 ค่ากิจกรรมพัฒนาคุณภาพผู้เรียน	1,610,840.00	1,708,100.00	3,318,940.00
12.1.5 ค่าอุปกรณ์การเรียน	768,810.00	827,080.00	1,595,890.00
13. เงินนอกงบประมาณ			
13.1 เงินรายได้สถานศึกษา ทั่วไป	3,463,750.00	3,251,250.00	6,715,000.00
13.2 เงินรายได้สถานศึกษา พิเศษ	8,518,000.00	10,006,000.00	18,524,000.00
รวม			59,498,117.43

ข้อมูลอาคารสถานที่

ที่	ชื่ออาคาร	ลักษณะอาคาร	ปีที่สร้าง	หมายเหตุ
1	อาคารเรียน 1	อาคารไม้ 2 ชั้น (216 ล.)	2514	กลุ่มสาระการเรียนรู้สังคมศึกษา ศาสนาและวัฒนธรรม
2	อาคารเรียน 3	อาคารคอนกรีต 3 ชั้น (318 ค.)	2524	กลุ่มสาระการเรียนรู้คณิตศาสตร์
3	อาคารเรียน 4	อาคารคอนกรีต 2 ชั้น (216 ค.)	2531	กลุ่มสาระการเรียนรู้วิทยาศาสตร์
4	อาคารเรียน 5	อาคารคอนกรีต 3 ชั้น หลังคาทรงไทย(324/41)	2543	กลุ่มสาระการเรียนรู้ ภาษาต่างประเทศ
5	อาคารกั้นทริวีเชียร	หอประชุมแบบ 100/27	2539	หอประชุมใหม่
6	อาคารกั้นทริพัชร์	หอประชุมแบบ 101 ล./พิเศษ	2522	หอประชุมเก่า
7	โรงฝึกงาน 1 (ฝ5)	โรงฝึกงานแบบ 102/27	2521	กลุ่มสาระการเรียนรู้การงานอาชีพ ห้องเรียนเขียนแบบ
8	โรงฝึกงาน 2 (ฝ7)	โรงฝึกงานแบบ 102/27	2525	ห้องปฏิบัติการผ้า/การประดิษฐ์
9	โรงฝึกงาน 3 (ฝ7)	โรงฝึกงานแบบ 204	2530	ห้องปฏิบัติการอาหาร เกษตร
10	อาคารเรียน ICT	อาคารคอนกรีต 2 ชั้น	2549	ศูนย์การเรียนรู้คอมพิวเตอร์
11	โรงอาหาร	อาคารคอนกรีตชั้นเดียว	2549	ที่จำหน่ายอาหารและรับประทาน อาหาร
12	อาคารศิลปศึกษา	อาคารคอนกรีตชั้นเดียว 1 ห้อง	2552	กลุ่มสาระการเรียนรู้ศิลปศึกษา
13	อาคารเรียน ชั่วคราว	อาคารคอนกรีตชั้นเดียว 4 ห้อง	2555	กลุ่มสาระการเรียนรู้ศิลปศึกษา ห้องกิจกรรมสหกรณ์ ศูนย์ฝึกนักศึกษาวิชาทหาร
14	อาคารเรียน 9	อาคารคอนกรีตชั้นเดียว 6 ห้อง	2555	ร้านค้าสวัสดิการ ห้องเรียนกลุ่มสาระการเรียนรู้สุข ศึกษาพลศึกษา
15	อาคารเรียน 10	อาคารเรียน 324ล/55-ก	2557	กลุ่มสาระการเรียนรู้ศิลปะ
16	อาคารเรียน 11	อาคารเรียน 324ล/55-ก	2561	กลุ่มสาระการเรียนรู้ภาษาไทย งานแนะแนว
17	อาคารเรียน 12	อาคารเรียน 216ล/57-ก	2563	- กลุ่มสาระการเรียนรู้สังคมศึกษา ศาสนาและวัฒนธรรม - กลุ่มสาระการเรียนรู้ศิลปศึกษา - งานแนะแนว

ส่วนที่ 3 ผลการดำเนินงานด้านต่าง ๆ

ผลการคัดกรองนักเรียนโดยใช้แบบคัดกรอง SDQ ระดับชั้นมัธยมศึกษาตอนต้น
ผลการคัดกรองนักเรียนโดยใช้แบบคัดกรอง SDQ มัธยมศึกษาปีที่ 1 ปีการศึกษา 2565

มัธยมศึกษาปีที่ 1	ปกติ	เสี่ยง	มีปัญหา	มีจุดแข็ง	ไม่มีจุดแข็ง
1. ด้านอารมณ์	462	49	99	-	-
2. ด้านความประพฤติ/เกร	583	18	9	-	-
3. ด้านพฤติกรรมไม่อยู่นิ่ง/สมาธิสั้น	591	10	9	-	-
4. ด้านความสัมพันธ์กับเพื่อน	492	69	49	-	-
5. ด้านสัมพันธภาพทางสังคม	-	-	-	563	47

ผลการคัดกรองนักเรียนโดยใช้แบบคัดกรอง SDQ มัธยมศึกษาปีที่ 2 ปีการศึกษา 2565

มัธยมศึกษาปีที่ 2	ปกติ	เสี่ยง	มีปัญหา	มีจุดแข็ง	ไม่มีจุดแข็ง
1. ด้านอารมณ์	416	51	109	-	-
2. ด้านความประพฤติ/เกร	545	15	16	-	-
3. ด้านพฤติกรรมไม่อยู่นิ่ง/สมาธิสั้น	526	21	29	-	-
4. ด้านความสัมพันธ์กับเพื่อน	478	59	39	-	-
5. ด้านสัมพันธภาพทางสังคม	-	-	-	521	55

ผลการคัดกรองนักเรียนโดยใช้แบบคัดกรอง SDQ มัธยมศึกษาปีที่ 3 ปีการศึกษา 2565

มัธยมศึกษาปีที่ 3	ปกติ	เสี่ยง	มีปัญหา	มีจุดแข็ง	ไม่มีจุดแข็ง
1. ด้านอารมณ์	437	66	110	-	-
2. ด้านความประพฤติ/เกร	575	25	13	-	-
3. ด้านพฤติกรรมไม่อยู่นิ่ง/สมาธิสั้น	570	18	25	-	-
4. ด้านความสัมพันธ์กับเพื่อน	533	53	27	-	-
5. ด้านสัมพันธภาพทางสังคม	-	-	-	551	62

ผลการคัดกรองนักเรียนโดยใช้แบบคัดกรอง SDQ มัธยมศึกษาปีที่ 4 ปีการศึกษา 2565

มัธยมศึกษาปีที่ 4	ปกติ	เสี่ยง	มีปัญหา	มีจุดแข็ง	ไม่มีจุดแข็ง
1. ด้านอารมณ์	428	60	102	-	-
2. ด้านความประพฤติ/เกเร	570	16	4	-	-
3. ด้านพฤติกรรมไม่อยู่นิ่ง/สมาธิสั้น	555	18	17	-	-
4. ด้านความสัมพันธ์กับเพื่อน	510	58	22	-	-
5. ด้านสัมพันธภาพทางสังคม	-	-	-	555	35

ผลการคัดกรองนักเรียนโดยใช้แบบคัดกรอง SDQ มัธยมศึกษาปีที่ 5 ปีการศึกษา 2565

มัธยมศึกษาปีที่ 5	ปกติ	เสี่ยง	มีปัญหา	มีจุดแข็ง	ไม่มีจุดแข็ง
1. ด้านอารมณ์	393	54	73	-	-
2. ด้านความประพฤติ/เกเร	495	21	4	-	-
3. ด้านพฤติกรรมไม่อยู่นิ่ง/สมาธิสั้น	490	15	15	-	-
4. ด้านความสัมพันธ์กับเพื่อน	466	37	17	-	-
5. ด้านสัมพันธภาพทางสังคม	-	-	-	488	32

ผลการคัดกรองนักเรียนโดยใช้แบบคัดกรอง SDQ มัธยมศึกษาปีที่ 6 ปีการศึกษา 2565

มัธยมศึกษาปีที่ 6	ปกติ	เสี่ยง	มีปัญหา	มีจุดแข็ง	ไม่มีจุดแข็ง
1. ด้านอารมณ์	423	76	87	-	-
2. ด้านความประพฤติ/เกเร	558	23	5	-	-
3. ด้านพฤติกรรมไม่อยู่นิ่ง/สมาธิสั้น	552	16	18	-	-
4. ด้านความสัมพันธ์กับเพื่อน	489	70	27	-	-
5. ด้านสัมพันธภาพทางสังคม	-	-	-	549	37

ผลการประเมินคุณลักษณะอันพึงประสงค์ โรงเรียนกัณฑ์วิทยาคม ปีการศึกษา 2565

ตัวชี้วัด	จำนวนนักเรียน	ดีเยี่ยม	ร้อยละ	ดี	ร้อยละ	พอใช้	ร้อยละ	ปรับปรุง	ร้อยละ	รวมระดับดีขึ้นไป	ร้อยละ
ข้อที่ 1 รักชาติ ศาสน์ กษัตริย์	3,564	3,276	91.92	163	4.57	55	1.54	70	1.96	3,439	96.49
ข้อที่ 2 ซื่อสัตย์ สุจริต	3,564	3,246	91.08	178	4.99	70	1.96	70	1.96	3,424	96.07
ข้อที่ 3 มีวินัย	3,564	3,106	87.15	294	8.25	89	2.50	75	2.10	3,400	95.40
ข้อที่ 4 ใฝ่เรียนรู้	3,564	3,100	86.98	320	8.98	74	2.08	70	1.96	3,420	95.96
ข้อที่ 5 อยู่อย่างพอเพียง	3,564	3,235	90.77	193	5.42	67	1.88	69	1.94	3,428	96.18
ข้อที่ 6 มุ่งมั่นในการทำงาน	3,564	3,144	88.22	267	7.49	83	2.33	70	1.96	3,411	95.71
ข้อที่ 7 รักความเป็นไทย	3,564	3,209	90.04	226	6.34	59	1.66	70	1.96	3,435	96.38
ข้อที่ 8 มีจิตสาธารณะ	3,564	3,198	89.73	232	6.51	64	1.80	70	1.96	3,430	96.24

ผลการประเมินคุณลักษณะอันพึงประสงค์นักเรียนระดับชั้นมัธยมศึกษาปีที่ 1-6

ประจำปีการศึกษา 2565

ระดับชั้น	ระดับคุณภาพ				ผ่านรวม (คน)	ผ่านรวม (ร้อยละ)	ไม่ผ่าน รวม (คน)	ไม่ผ่าน (ร้อยละ)
	ไม่ผ่าน (คน)	ผ่าน (คน)	ดี (คน)	ดีเยี่ยม (คน)				
ม.1	0	0	14	603	617	100.00	0	0.00
ม.2	0	13	27	527	567	100.00	0	0.00
ม.3	6	17	35	549	601	99.01	6	0.99
ม.4	0	7	60	540	607	100.00	0	0.00
ม.5	53	7	37	470	514	90.65	53	9.35
ม.6	16	10	38	535	583	97.33	16	2.67
รวม	75	54	211	3,224	3,489	97.90	75	2.10

ผลการประเมินค่านิยมหลัก 12 ประการ ประจำปีการศึกษา 2565

ระดับชั้น	คะแนนการประเมิน (ร้อยละ)				ผ่านรวม (คน)	ผ่านรวม (ร้อยละ)	ไม่ผ่าน รวม (คน)	ไม่ผ่าน (ร้อยละ)
	ไม่ผ่าน (คน)	ผ่าน (คน)	ดี (คน)	ดีเยี่ยม (คน)				
ม.1	0	1	9	607	617	100.00	0	0.00
ม.2	0	12	28	527	567	100.00	0	0.00
ม.3	6	15	29	557	601	99.01	6	0.99
ม.4	0	7	34	566	607	100.00	0	0.00
ม.5	53	7	28	479	514	90.65	53	9.35
ม.6	16	14	67	502	583	97.33	16	2.67
รวม	75	56	195	3,238	3,489	97.90	75	2.10

ผลสัมฤทธิ์ทางการเรียนของนักเรียนระดับการศึกษาขั้นพื้นฐาน (O-Net)
ปีการศึกษา 2562 – 2564 ระดับชั้นมัธยมศึกษาปีที่ 3

กลุ่มสาระ	ปีการศึกษา 2562				ปีการศึกษา 2563				ปีการศึกษา 2564			
	โรงเรียน	จังหวัด	สพฐ.	ประเทศ	โรงเรียน	จังหวัด	สพฐ.	ประเทศ	โรงเรียน	จังหวัด	สพฐ.	ประเทศ
ภาษาไทย	60.90	53.47	55.91	55.14	58.59	51.84	55.18	54.29	60.45	46.73	52.13	51.19
สังคมศึกษา	-	-	-	-	-	-	-	-	-	-	-	-
ภาษาอังกฤษ	36.32	29.99	32.98	33.25	36.75	30.37	34.14	34.38	32.70	27.68	30.79	31.11
คณิตศาสตร์	29.13	23.63	26.98	26.73	25.61	22.17	25.82	25.46	26.91	21.92	24.75	24.47
วิทยาศาสตร์	31.43	29.26	30.22	30.07	31.41	28.38	30.17	29.89	33.70	30.02	31.67	31.45

ปีการศึกษา 2562 – 2564 ระดับชั้นมัธยมศึกษาปีที่ 6

กลุ่มสาระ	ปีการศึกษา 2562				ปีการศึกษา 2563				ปีการศึกษา 2564			
	โรงเรียน	จังหวัด	สพฐ.	ประเทศ	โรงเรียน	จังหวัด	สพฐ.	ประเทศ	โรงเรียน	จังหวัด	สพฐ.	ประเทศ
ภาษาไทย	46.51	39.79	42.02	42.21	49.88	42.10	45.22	44.36	52.18	45.24	47.74	46.40
สังคมศึกษา	37.33	34.25	36.10	35.70	38.96	35.29	36.32	35.93	39.40	36.33	37.45	36.87
ภาษาอังกฤษ	27.00	24.77	28.97	29.20	29.29	25.44	29.73	29.94	25.81	22.40	25.83	25.56
คณิตศาสตร์	20.86	19.71	25.62	25.41	26.61	21.99	26.33	26.04	21.39	18.46	21.83	21.28
วิทยาศาสตร์	28.04	27.13	29.40	29.20	33.51	30.33	33.04	32.68	30.19	27.38	29.04	28.65

ตารางเปรียบเทียบผลการเรียนเฉลี่ยจำแนกตามระดับชั้น
ปีการศึกษา 2562 - 2564

ระดับชั้น	ปีการศึกษา		
	2562	2563	2564
ม.1	3.09	3.18	3.11
ม.2	2.89	3.24	3.08
ม.3	3.02	3.14	3.10
ม.4	3.08	3.30	3.32
ม.5	3.20	3.33	3.54
ม.6	3.25	3.27	3.36
รวม	3.08	3.24	3.25

ผลการประเมินกิจกรรมพัฒนาผู้เรียนของนักเรียน ปีการศึกษา 2564

ระดับชั้น	จำนวนนักเรียนทั้งหมด	จำนวน/ร้อยละของนักเรียนตามระดับคุณภาพ (กิจกรรมพัฒนาผู้เรียน)	
		ผ่าน	ไม่ผ่าน
ม. 1	582	573	9
ม. 2	628	613	15
ม. 3	620	608	12
ม. 4	577	574	3
ม. 5	607	599	8
ม. 6	571	561	10
รวม	3,585	3,528	57
เฉลี่ยร้อยละ	100	98.40	1.60

ตารางเปรียบเทียบจำนวนนักเรียนที่จบการศึกษาระหว่างปีการศึกษา 2562 – 2564

ประเภท	ปีการศึกษา 2562			ปีการศึกษา 2563			ปีการศึกษา 2564		
	ชาย	หญิง	รวม	ชาย	หญิง	รวม	ชาย	หญิง	รวม
ชั้นมัธยมศึกษาตอนต้น									
จบการศึกษา	222	329	551	222	345	567	224	353	577
ไม่จบ ฯ	28	18	46	18	13	31	27	10	37
รวม	250	347	597	240	358	598	251	363	614
ชั้นมัธยมศึกษาตอนปลาย									
จบการศึกษา	179	362	541	167	388	555	160	353	513
ไม่จบ ฯ	17	1	18	12	16	28	34	20	54
รวม	196	363	559	179	404	591	194	373	567
รวมจำนวนนักเรียนที่จบทั้งหมด	401	691	1,092	491	762	1,189	445	736	1,181

ตารางเปรียบเทียบผลการแข่งขันศิลปหัตถกรรมนักเรียน

ระหว่างปี 2560-2565

รางวัลระดับ	ปีการศึกษา 2561		ปีการศึกษา 2562		ปีการศึกษา 2565	
	เขตพื้นที่	ประเทศ	เขตพื้นที่	ประเทศ	เขตพื้นที่	ประเทศ
เหรียญทอง	148	71	105	64	108	57
เหรียญเงิน	12	23	10	25	9	10
เหรียญทองแดง	5	3	2	8	2	9
เข้าร่วม	-	4	-	3	1	2
รวม	165	101	117	100	120	78

เกียรติยศและความภาคภูมิใจ

ผลงานดีเด่นของโรงเรียน

1. โรงเรียนกันทรลักษณ์วิทยา ได้รับคัดเลือกจากกระทรวงศึกษาธิการให้เป็นโรงเรียนที่ได้รับรางวัลพระราชทาน ระดับมัธยมศึกษา ขนาดใหญ่ ประจำปีการศึกษา 2534
2. โรงเรียนกันทรลักษณ์วิทยาผ่านการติดตามประเมินการดำรงรักษาสภาพสถานศึกษาที่ได้รับรางวัลพระราชทาน จากกระทรวงศึกษาธิการ ประจำปี 2556
3. สำนักงานคณะกรรมการการศึกษาขั้นพื้นฐานได้คัดเลือกโรงเรียนเข้าร่วมโครงการ ดังนี้
 - (1) โครงการโรงเรียนมาตรฐานสากล (Worldclass Standard School)
 - (2) โครงการพัฒนาประเทศไทยเป็นศูนย์กลางการศึกษาในภูมิภาค (Education Hub)
 - (3) โครงการห้องเรียนพิเศษที่เน้นคณิตศาสตร์ วิทยาศาสตร์และเทคโนโลยี (Gifted Program)
 - (4) โครงการสอนวิชาคณิตศาสตร์วิทยาศาสตร์และคอมพิวเตอร์เป็นภาษาอังกฤษโดยครูชาวไทย EIS (English for Integrated Studies)
 - (5) ศูนย์พัฒนาการเรียนการสอนภาษาต่างประเทศที่ 2 (ภาษาเขมร)
 - (6) โรงเรียนในโครงการพัฒนาศักยภาพครูเพื่อเป็นผู้นำการเปลี่ยนแปลงด้านการจัดการเรียนการสอนวิทยาศาสตร์ของสถาบันส่งเสริมการสอนวิทยาศาสตร์และเทคโนโลยี (สสวท.)
- 1 ใน 200 โรงเรียน ในประเทศไทยได้รับคัดเลือกให้นำเสนอผลงานในโครงการ 1 ใน 19 โรงเรียนในประเทศไทย
4. ผ่านการประเมินรางวัลคุณภาพระดับองค์กร (School Quality Awards : SQQA) ซึ่งแสดงถึงการบริหารจัดการด้วยระบบคุณภาพของโรงเรียนมาตรฐานสากล ประจำปีพุทธศักราช 2557 – 2558 โดยสำนักงานคณะกรรมการการศึกษาขั้นพื้นฐาน
5. โรงเรียนกันทรลักษณ์วิทยา ผ่านการประเมินเป็นโรงเรียนครูผู้นำการเปลี่ยนแปลงการเรียนการสอนวิทยาศาสตร์ คณิตศาสตร์ รุ่นที่ 2 จากสถาบันส่งเสริมการสอนวิทยาศาสตร์และเทคโนโลยี (สสวท.) ประกาศ ณ วันที่ 24 พฤศจิกายน 2559 ตามโครงการพัฒนาศักยภาพครูเพื่อเป็นผู้นำการเปลี่ยนแปลงการเรียนการสอนวิทยาศาสตร์
6. โรงเรียนกันทรลักษณ์วิทยา ได้รับคัดเลือกให้เป็นสถานศึกษาแบบอย่างการจัดกิจกรรมการเรียนรู้และการบริหารจัดการตามหลักปรัชญาของเศรษฐกิจพอเพียง ประจำปี 2556 “สถานศึกษาพอเพียง 2556” จากกระทรวงศึกษาธิการ

7. โรงเรียนกันทรลักษ์วิทยา ได้รับโล่ประกาศเกียรติคุณว่าเป็นโรงเรียนที่มีการดำเนินการขับเคลื่อนกิจกรรมอย่างสร้างสรรค์ สู่วิทยาลัยสีขาว ปลอดภัย ปลอดภัย “ยอดเยี่ยม” เนื่องในงานมหกรรมเยาวชนจังหวัดศรีสะเกษ ประจำปี 2557 “รวมพลังเยาวชนคิดบวก เรียนรู้วิถีพอเพียง ปรองดองสมานฉันท์ก้าวทันอาเซียน”

8. โรงเรียนกันทรลักษ์วิทยา ได้รับรางวัลชนะเลิศระดับประเทศ ในโครงการโรงเรียนคาร์บอนต่ำลดการใช้พลังงาน จากไฟฟ้าฝ่ายผลิตแห่งประเทศไทย ประจำปีการศึกษา 2559

9. โรงเรียนกันทรลักษ์วิทยา ได้รับรางวัล The Best Practice in Art and Culture Supporting, Thailand Education Hub Project In Academic Festival, on 30 August 2016 From OBEC

10. โรงเรียนกันทรลักษ์วิทยา ได้รับโล่รางวัลเชิดชูเกียรติเสมา ป.ป.ส. ระดับดีเด่น โครงการสถานศึกษาป้องกันยาเสพติดดีเด่น ประจำปี 2559

11. โรงเรียนกันทรลักษ์วิทยาได้รับโล่รางวัล โรงเรียนภาควิชาสัมพันธ์กับชุมชน แกนนำเยาวชนเพื่อลดปัจจัยเสี่ยง ด้านสุขภาพ “ดีเด่น” ประจำปี 2559 จากสมาพันธ์เด็กและเยาวชนจังหวัดศรีสะเกษ

12. โรงเรียนกันทรลักษ์วิทยา ได้รับคัดเลือกเป็นตัวแทนจังหวัดศรีสะเกษ เข้าร่วมประกวดกิจกรรมตามโครงการ ชมรม TO BE NUMBER ONE ระดับภาคตะวันออกเฉียงเหนือ

13. โรงเรียนกันทรลักษ์วิทยา ได้รับรางวัล MOE AWARDS ปีการศึกษา 2558 ผลงานระดับดีเด่น ประเภทสถานศึกษา สาขา เทิดทูนสถาบันชาติ ศาสนา พระมหากษัตริย์ จากกระทรวงศึกษาธิการ

14. โรงเรียนกันทรลักษ์วิทยา ได้รับรางวัลเสมา ป.ป.ส. ประเภทผลงาน ดีเด่นระดับทอง โครงการสถานศึกษาสีขาว ปลอดภัยเสพติดและอบายมุข ปีการศึกษา 2559 จากกระทรวงศึกษาธิการ

15. โรงเรียนกันทรลักษ์วิทยา ได้รับรางวัลโรงเรียนสีเขียว (Green Learning Awards 2017) ปีการศึกษา 2560 จากการไฟฟ้าฝ่ายผลิตแห่งประเทศไทย

16. โรงเรียนกันทรลักษ์วิทยา ได้รับรางวัล “ลดการใช้พลังงานไฟฟ้าที่บ้านนักเรียน” ปีการศึกษา 2560 จากการไฟฟ้าฝ่ายผลิตแห่งประเทศไทย

17. โรงเรียนกันทรลักษ์วิทยา ผ่านการประเมินเป็นโรงเรียนผู้นำการเปลี่ยนแปลงการเรียนการสอนวิทยาศาสตร์ โครงการพัฒนาศักยภาพครูเพื่อเป็นผู้นำการเปลี่ยนแปลงการเรียนการสอนวิทยาศาสตร์และคณิตศาสตร์ ปีการศึกษา 2560

18. ปีการศึกษา 2564 ได้รับคัดเลือกให้เป็นโรงเรียนศูนย์ในโครงการวิทยาศาสตร์พลังสิบ ระดับชั้นมัธยมศึกษา

19. รางวัลชนะเลิศระดับประเทศ รับโล่รางวัล EGAT Green Learning Awards 2020 เพื่อ
แสดงว่าโรงเรียนกันทรลักษณ์วิทยาเป็นโรงเรียนคาร์บอนต่ำสู่ชุมชน (ลดการใช้พลังงานไฟฟ้าที่บ้าน
นักเรียน)

20. ปีการศึกษา 2564 รางวัลระดับดีเด่น ระดับประเทศ การประกวด ชมรม TO BE
NUMBER ONE ในงานมหกรรมรวมพลสมาชิก TO BE NUMBER ONE (ลำดับที่ 8)

21. ชนะเลิศระดับประเทศ โรงเรียนคาร์บอนต่ำสู่ชุมชน ปี 2564 (ลดการใช้พลังงานไฟฟ้าที่
บ้านนักเรียน) ระดับมัธยมศึกษา ประเภทจำนวน 3,000 คนขึ้นไป และได้รับรางวัลระดับประเทศ
โรงเรียนคาร์บอนต่ำ ปี 2564 (ลดการใช้พลังงานไฟฟ้าที่โรงเรียน) ระดับมัธยมศึกษา ประเภทจำนวน
3,000 คนขึ้นไป

ผลงานดีเด่นของครูและบุคลากรทางการศึกษา

รางวัล “เพชร สพ.ศกยส” ประจำปีการศึกษา 2565

ประเภทครูผู้สอนดีเด่น สาขาผู้สอนกลุ่มสาระวิทยาศาสตร์และเทคโนโลยี

ที่	ชื่อ - สกุล	ตำแหน่ง	กลุ่มสาระการเรียนรู้
1	นางศิลารัตน์ สุริยวงศ์	ครู	วิทยาศาสตร์และเทคโนโลยี
2	นางสาวปาริตา ดวงงาม	ครู	วิทยาศาสตร์และเทคโนโลยี

รางวัลผู้ประกอบวิชาชีพทางการศึกษา “ดีเด่น” ประจำปี พ.ศ.2566

จัดโดย สำนักงานเขตพื้นที่การศึกษาประถมศึกษาศรีสะเกษ เขต 4 ร่วมกับ คณะกรรมการสมาคมผู้ประกอบวิชาชีพผู้บริหารสถานศึกษาอำเภอกันทรลักษ์

1. ประเภทผู้บริหาร

ที่	ชื่อ - สกุล	ตำแหน่ง	โรงเรียน
1	นายเอกธวัช เหลลาสิงห์	รองผู้อำนวยการ	โรงเรียนกันทรลักษ์วิทยา

2. ประเภทครูผู้สอน

ที่	ชื่อ - สกุล	ตำแหน่ง	กลุ่มสาระการเรียนรู้
1	นางมลวิมลย์ เลหาสูต	ครู	วิทยาศาสตร์และเทคโนโลยี
2	นายธัชกร สุริยวงศ์	ครู	วิทยาศาสตร์และเทคโนโลยี
3	นางธัญลักษณ์ เมธิปัญญากุล	ครู	วิทยาศาสตร์และเทคโนโลยี
4	นางจิตติมา ใจเครือ	ครู	วิทยาศาสตร์และเทคโนโลยี
5	นางสาวจิตติรัตน์ หลักบุญ	ครู	วิทยาศาสตร์และเทคโนโลยี
6	นางสาวพิรยา ศิริสวัสดิ์	ครู	วิทยาศาสตร์และเทคโนโลยี
7	นางสาธิตา ดวงศรี	ครู	วิทยาศาสตร์และเทคโนโลยี
8	นายชาญณรงค์ แผนพุดธา	ครู	วิทยาศาสตร์และเทคโนโลยี
9	นางสาวนัยนา วงศ์สาคำ	ครู	ภาษาไทย
10	นายธีรวัชรศักดิ์ ธรรมวัตร	ครู	ภาษาไทย
11	นางอรนุช นามเขียว	ครู	ภาษาไทย
12	นางปจรรย์ ทินบุตร	ครู	ภาษาไทย
13	นายบุญหลาย มะเค็ง	ครู	การงานอาชีพ
14	นางรัชณี ตันโพธิ์	ครู	การงานอาชีพ

ที่	ชื่อ - สกุล	ตำแหน่ง	กลุ่มสาระการเรียนรู้
15	นายณัฐพล ธรรมสัจย์	ครู	ศิลปะ
16	นางสาวชญัญญาภัก สิ้นศิริ	ครู	ศิลปะ
17	นายภูวิน ชุกกลิ่น	ครู	สุขศึกษาและพลศึกษา
18	นายกัมพล เส้นสุข	ครู	สุขศึกษาและพลศึกษา
19	นางสาวจันทร์จิรา หวังชื่น	ครู	สุขศึกษาและพลศึกษา
20	นางสาวดาวัลย์ สัตยาพันธุ์	ครู	ภาษาต่างประเทศ
21	นางอรทัย จันทา	ครู	ภาษาต่างประเทศ
22	นางสาวศศิธร ประดิษฐ์นอก	ครู	ภาษาต่างประเทศ
23	นางสุภาวดี ปฏิโย	ครู	ภาษาต่างประเทศ
24	นายพิชญพงษ์ พันธุ์จันทร์	ครู	ภาษาต่างประเทศ
25	นางสาวนันท์นภัส คุชิตา	ครู	ภาษาต่างประเทศ
26	นายคำภา คำพะธิก	ครู	สังคมศึกษา ศาสนา และวัฒนธรรม
27	นางทัศนีย์ ศิลบุตร	ครู	สังคมศึกษา ศาสนา และวัฒนธรรม
28	นางสาวภัทร หอมหวล	ครู	สังคมศึกษา ศาสนา และวัฒนธรรม
29	นางสาวอัมศา เขียวดี	ครู	สังคมศึกษา ศาสนา และวัฒนธรรม
30	นายอัคร์ คำอุดม	ครู	คณิตศาสตร์
31	นางสาวมาลา วันทวี	ครู	คณิตศาสตร์
32	นางสาวมณฑนา องอาจ	ครู	คณิตศาสตร์
33	นางสาวสุดารัตน์ ชูคำ	ครู	คณิตศาสตร์
34	นางสาวจินตนา กุจพันธ์	ครู	คณิตศาสตร์
35	นางสาวศศิมา เมินธนู	ครู	กลุ่มงานแนะแนว

3. ประเภทพนักงานราชการ/ลูกจ้างประจำสำนักงาน

ที่	ชื่อ - สกุล	ตำแหน่ง	กลุ่มสาระการเรียนรู้
1	นางสาวรัตนาวรรณ ไกรยา	พนักงานราชการ	พนักงานราชการดีเด่น
2	นางสาวอัมภรณ์ คำแดง	ลูกจ้าง	ลูกจ้างประจำสำนักงานดีเด่น
3	นางสาวสริญญา เหลาสิ่งห์	ลูกจ้าง	ลูกจ้างประจำสำนักงานดีเด่น
4	นางสาวเกศกัญญา เนียงภา	ครูธุรการ	ลูกจ้างประจำสำนักงานดีเด่น

ผลงานดีเด่นของครูและนักเรียน

- รางวัลรองชนะเลิศอันดับ 2 (พร้อมโล่รางวัลจากกระทรวงศึกษาธิการ) การแข่งขันกิจกรรม science show ระดับชั้นมัธยมศึกษาตอนต้น ระดับประเทศ ณ ศูนย์วิทยาศาสตร์เพื่อการศึกษา อุบลราชธานี ประจำปี 2564
- รางวัลเหรียญทอง 2 รางวัล รางวัลเหรียญเงิน 6 รางวัล จากการนำเสนอโครงงานนักเรียน เครือข่ายห้องเรียนพิเศษวิทยาศาสตร์ คณิตศาสตร์ เทคโนโลยีและสิ่งแวดล้อม ระดับภาค ตะวันออกเฉียงเหนือตอนล่าง ในการประชุมวิชาการ ครั้งที่ 11
- รางวัลเหรียญทอง การแข่งขันโครงงานวิทยาศาสตร์ ระดับชั้นมัธยมศึกษาตอนต้น เนื่องในงานสัปดาห์วิทยาศาสตร์แห่งชาติ จัดโดยมหาวิทยาลัยอุบลราชธานีร่วมกับสมาคมวิทยาศาสตร์แห่งประเทศไทย (เป็นตัวแทนภาคตะวันออกเฉียงเหนือเพื่อเข้าร่วมแข่งขันระดับชาติ)
- โล่ประกาศเกียรติคุณจากกระทรวงวัฒนธรรม จากกิจกรรมการประกวดคลิปวิดีโอในหัวข้อ “Young เป็นไทย วัฒนธรรมวิถีใหม่ของวัยรุ่น” ประจำปีงบประมาณ พ.ศ.2564
- รางวัลเหรียญทอง สาขาวิทยาศาสตร์ประยุกต์ ระดับ ม.ปลาย การแข่งขันโครงงาน วิทยาศาสตร์ สัปดาห์วิทยาศาสตร์แห่งชาติส่วนภูมิภาค ประจำปี 2564 มหาวิทยาลัยขอนแก่น (เป็นตัวแทนภาคตะวันออกเฉียงเหนือเพื่อเข้าร่วมแข่งขันระดับประเทศ)
- รางวัลเชิดชูเกียรติ ระดับประเทศ การแข่งขันโครงงานวิทยาศาสตร์ ระดับมัธยมศึกษา สัปดาห์วิทยาศาสตร์แห่งชาติ ประจำปี 2564 โดยสมาคมวิทยาศาสตร์แห่งประเทศไทยร่วมกับ อพวช. และมหาวิทยาลัย
- รางวัลเหรียญเงิน การประกวดพูดสุนทรพจน์ ประเภท นักเรียน/นักศึกษา จากองค์การบริหารส่วนจังหวัดศรีสะเกษ
- รางวัลเหรียญทอง 3 รางวัล เหรียญเงิน 3 รางวัล และเหรียญทองแดง 6 รางวัล จากการแข่งขันกีฬาแบดมินตัน ในการแข่งขันกีฬาจังหวัดศรีสะเกษ
- รางวัลเหรียญทอง 2 รางวัล และเหรียญทองแดง 2 รางวัล จากการแข่งขันกีฬาเปตอง ในการแข่งขันกีฬาจังหวัดศรีสะเกษ
- รางวัลรองชนะเลิศอันดับ 2 การแข่งขันฟุตบอล “แมตซ์เคาะสนิม” นักกีฬาฟุตบอลรุ่นอายุ 18 ปี จากการแข่งขันฟุตบอลมหาวิทยาลัยราชภัฏศรีสะเกษคัพ ประจำปี 2564
- รางวัลเหรียญเงิน ระดับชั้นมัธยมศึกษาตอนต้น โครงการประเมินภาษาอังกฤษ ระดับประเทศ ครั้งที่ 1 จากบริษัท อคาเดมีค คอนเทสต์ (ประเทศไทย) จำกัด

**สรุปผลกิจกรรมแข่งขันงานศิลปหัตถกรรมนักเรียนระดับชาติ
ภาคตะวันออกเฉียงเหนือ ครั้งที่ 70 ปีการศึกษา 2565 ณ จังหวัดร้อยเอ็ด
ระหว่างวันที่ 30 มกราคม 2566 - 1 กุมภาพันธ์ 2566**

รายการ	เหรียญ	นักเรียน	ครู
การแข่งขันวรรณกรรมพิจารณา ม.1-ม.3	ทองแดง	1. เด็กหญิงเปรมวดี สลับศรี	1. นางสาวเนตรนา ไชยสิทธิ์
การแข่งขันการท่องอาขยานทำนองเสนาะ ม.1-ม.3	ทอง	1. เด็กชายธรรณกร รอดคำทุย	1. นางสาวพรพรรณ บุญเย็น
การแข่งขันการท่องอาขยานทำนองเสนาะ ม.4-ม.6	ทอง	1. นายจรรุปรกรณ์ สังข์สมุทร	1. นายวิทยา คำพันธ์
การแข่งขันต่อคำศัพท์ภาษาไทย (คำคมเดิม) ม.4-ม.6	ทอง	1. นางสาวชนัญญา สร้อยพาบ	1. นางปจรรย์ ทินบุตร
การแข่งขันอัจฉริยภาพทางคณิตศาสตร์ ม.1-ม.3	เข้าร่วม	1. เด็กหญิงสร้อยพร แก้วจระนัย	1. นางสาวสุดารัตน์ ชูคำ
การแข่งขันอัจฉริยภาพทางคณิตศาสตร์ ม.4-ม.6	ทอง	1. นายธีธัญญ์ พลพวก	1. นางสาวอลิษา สมบูรณ์
การประกวดโครงงานคณิตศาสตร์ ประเภทสร้างทฤษฎีหรือคำอธิบายทางคณิตศาสตร์ ม.1-ม.3	ทอง	1. นางสาวณัฐสินี พุทธวีระกิตติ 2. เด็กหญิงปณิดา อินทราช 3. เด็กหญิงอภิญญา คงศิลา	1. นางกุนทีนี อรจันทร์ 2. นางสาวสิริรัตน์ จันทร์เลาะ
การแข่งขันสร้างสรรค์ผลงานคณิตศาสตร์โดยใช้โปรแกรม GSP ม.4-ม.6	ทองแดง	1. นางสาวชิวาพร ชันทอง 2. นางสาวณัฐธิดา ศิริจันทร์	1. นางสาวมณฑนา องอาจ 2. นายอิทธิรัฐ บุตรภักดี
การแข่งขันคิดเลขเร็ว ม.1-ม.3	เงิน	1. เด็กชายกรรภูมิ ประดับศรี	1. นางสาวกฤษณา ไชยโคตร
การแข่งขันซูโดกุ ม.4-ม.6	ทองแดง	1. นายฉัตรพิชัย แซ่เตีย	1. นายวสันต์ จันดำ
การแข่งขันเวทคณิต ม.1-ม.3	ทอง	1. เด็กชายณัฐกฤตย์ สัญญา ณอมรัช	1. นางสาวมาลา วันทวี
การแข่งขันอัจฉริยภาพทางวิทยาศาสตร์ ม.1-ม.3	ทองแดง	1. นางสาวพัชณันท์ กุลเกษ 2. เด็กหญิงพิมพ์ชนก รัตตา 3. นายเปรมมินทร์ เบ้าคำ	1. นางสาวแก้วตา พรหมบุตร 2. นางสาวภัทราวรรณ ศุภเลิศ

รายการ	เหรียญ	นักเรียน	ครู
การแข่งขันอัจฉริยภาพทางวิทยาศาสตร์ ม.4-ม.6	เข้าร่วม	1. นางสาวชุตติกาญจน์ แก้วทอง 2. นางสาวสุดาสิริ ศรีสุข 3. นางสาวอิศริยาภรณ์ สุขเต็มดี	1. นายพันกร มนทอง 2. นางธัญลักษณ์ เมธีปัญญากุล
การประกวดโครงงานวิทยาศาสตร์ ประเภททดลอง ม.4-ม.6	เงิน	1. นางสาวนภมลวรรณ เนียมพันธ์ 2. นางสาวปานตะวัน พลเสนา 3. นายภัทรพล สันทวี	1. นางสาวณิชามล ทองลือ 2. นายไชยา แหนวงษ์
การประกวดโครงงานวิทยาศาสตร์ ประเภทสิ่งประดิษฐ์ ม.1-ม.3	ทอง	1. เด็กหญิงกิริติกา แก้วอุดม 2. เด็กหญิงกุลภัสสร กิตติการอำพล 3. เด็กชายเทพปรีดา ชวนกระโทก	1. นางจิตติมา ใจเครือ 2. นายกิตติ กาสา
การประกวดโครงงานวิทยาศาสตร์ ประเภทสิ่งประดิษฐ์ ม.4-ม.6	ทองแดง	1. นายศรศิลป์ชัย พวงนาม 2. นางสาวศศิรารัตน์ พรหมเกษ 3. นายสิรदनัย เวชสุวรรณกิจ	1. นางมลวิมลย์ เลหาสุด 2. นางสาวพีรยา ศิริสวัสดิ์
การแข่งขันการแสดงทางวิทยาศาสตร์ (Science Show) ม.1-ม.3	ทอง	1. เด็กหญิงธมลวรรณ ไยแสง 2. เด็กหญิงพิชญธิดา สักขินาดี 3. เด็กหญิงสรวิศา ศรีวงษา	1. นายธัชกร สุริยวงศ์ 2. นางศศิรารัตน์ สุริยวงศ์
การแข่งขันการแสดงทางวิทยาศาสตร์ (Science Show) ม.4-ม.6	ทอง	1. นางสาวดลพร แก้วปุม 2. นางสาวปวิษฐา แก้วพิกุล 3. นางสาววิภาณี บุญมา	1. นางวรรณกร คำอุดม 2. นางสาวลัดดาวัลย์ บัวเพ็ญ
การประกวดผลงานสิ่งประดิษฐ์ทางวิทยาศาสตร์ ม.4-ม.6	เงิน	1. นายพงศกร โพธิ์ขาว 2. นายรชตภัทร ดวงเพ็ง	1. นางชญานพร จรรยาวัฒนากุล 2. นางนิภาพร ยูพา
การแข่งขันอากาศยานบังคับด้วยวิทยุ ประเภทพิชิตเป้าหมาย ม.4-ม.6	ทอง	1. นางสาวนภัสร พรธรวานัส 2. นางสาวพิรยากร ทิพมาตย์ 3. นางสาวภัทธรณดา แสงคำ	1. ว่าที่ร้อยโทเฉลิมศักดิ์ สำลี 2. นางสาวรัตนภรณ์ กำลังดี
การประกวดเพลงคุณธรรม ม.1-ม.3	ทอง	1. เด็กหญิงจิราภักดิ์ พละศักดิ์ 2. เด็กหญิงณัชชา ภัคดีสุวรรณ 3. เด็กหญิงณัฐณิชา กำลังดี 4. เด็กหญิงปวีณธิดา รัตนพันธ์ 5. เด็กหญิงอักษรสวรรค์ สำราญ	1. นางทัศนีย์ ศิลบุตร 2. นางสาวอัมศา เขียวดี
การประกวดเพลงคุณธรรม ม.4-ม.6	ทอง	1. นางสาวกวิณิดา หอมดวงศรี 2. นายก้องภพ ผิวอ่อน 3. นางสาวประกายมุก ศรีหาบุตร 4. นายพรพล จันดากร 5. นายภูเวียง ชูขันเขต	1. นายคำภา คำพะอิก 2. นางพัทธยา ชุมสงคราม

รายการ	เหรียญ	นักเรียน	ครู
การประกวดโครงงานคุณธรรม ม.4-ม.6	ทอง	1. นางสาวกมลวัลย์ การเกษ 2. นางสาวนรินทร์ทิพย์ อิศระภาพ 3. นางสาววิศรา จันทะคำแพง 4. นางสาวสุพัตรา เพ็ญบุญ 5. นางสาวอุษณีย์ เลิศวรสิริกุล	1. นางสาวไอรดา วงวาน 2. นางสาวลลิตา โสตามุข
การประกวดภาพยนตร์สั้น ม.4-ม.6	ทองแดง	1. นางสาวกุลทิวา บุญตะเคียน 2. นายบวรนันต์ ตะบองทอง 3. นายพัทธดนย์ โคตสีสาย 4. นายศิริพงษ์ ไสกระจำง 5. นางสาวโชติกา พินธุ์รักษ์	1. นายนายพันธ์ศักดิ์ งอนสว่าง 2. นางอรวรรณ หลอมทอง
การประกวดละครคุณธรรม ม.1-ม.6	ทอง	1. นายกฤษฎา ใจมั่น 2. นางสาวชนิษฐา ทองอ่อน 3. นางสาวนันทันต์ สิทธิภักดิ์ 4. นางสาวฐิติกาญจน์ วันเพ็ญ 5. นางสาวณัฐฐาศิริ อินทะพันธ์ 6. นายณัฐพงษ์ แสงสุวรรณ 7. นายธนพล คุณา 8. นายปิยวัช ศรีวงศ์ษา 9. นางสาวพรไพลิน วัลย์ศรี 10. นางสาวพัชริดา กิ่งแก้ว 11. นางสาวพิริยาภา เผ่าทอง 12. นายภูเดช สุกัญญา 13. นางสาวศศิกัญจน์ สมัครการ 14. นางสาวอภิญญา แก้วพวง 15. นางสาวไหมทอง ปรางทอง	1. นางสาวภาวิณี แก้วคำรอด 2. นายปกรณ์พล พวงพันธ์ 3. นายเกษมสันต์ แพงมา 4. นางสาวกฤติยาณี งามล้วน
การประกวดเล่านิทานคุณธรรม ม.1-ม.3	ทอง	1. เด็กชายชัชพิมพ์ สุขเมือง	1. นางสาวภัทร หอมหวล
การประกวดเล่านิทานคุณธรรม ม.4-ม.6	ทอง	1. นายพิทักษ์พร จูมสิมมา	1. นางสิริสุข สุขกาย
การประกวดมารยาทไทย ม.1-ม.3	ทอง	1. เด็กชายกิตติเชษฐ์ สัพพะวิญญูชน 2. เด็กหญิงเลย์ลา เดวิดสัน	1. นางสาวนภามาศ ธาณี 2. นางสาวพิชญ์นรี มงคลธนกิตต์
การประกวดมารยาทไทย ม.4-ม.6	ทอง	1. เด็กชายภักนิกรณ์ ธิปเทศ 2. เด็กหญิงวิริญญา ชันโท	1. นางกัญญา ฝักแต่ 2. นางสาวพวงผกา แก้วยงค์

รายการ	เหรียญ	นักเรียน	ครู
การประกวดสวดมนต์แปลอังกฤษ ม.1-ม.6	ทอง	1. เด็กหญิงกวินตรา เหล่าวงษ์ 2. เด็กหญิงจันทนิภา คำตา 3. เด็กหญิงชนกานต์ ซาลีหอม 4. เด็กหญิงชลันธร อ่อนทรง 5. เด็กหญิงณัฐวรรณ มวลสุข 6. เด็กหญิงรุจิรา ชัยปัญญา	1. นางสาวปนัดดา ทองวิลัย 2. นางชลัญธร คำพะอิก 3. นางสาวจิตรา แก่นสาร
การแข่งขันตอบปัญหาสุศึกษา และพลศึกษา ม.1-ม.3	ทอง	1. เด็กชายกิตติเดช โยธี 2. นายศัพพัฒน์ ยิ่งอมรพงศ์	1. นางสาวจันทร์จิรา หวังชื่น 2. นายภูวิน ชุกกลิ่น
การแข่งขันตอบปัญหาสุศึกษา และพลศึกษา ม.4-ม.6	ทอง	1. นางสาวพิชญาพร โพธิพันธ์ 2. นางสาวภัทรธัญญา จุฑากฤษญา	1. นางสาวสาคร คุมมินทร์ 2. นางสาวสุธิดา สุทธิพันธ์
การแข่งขันจิตรกรรมเทคนิคผสม Mixed Media ม.1-ม.3	เงิน	1. เด็กหญิงณภัทร แก้วจันทร์	1. นายพชรพล ทินบุตร
การแข่งขันวาดภาพระบายสี ม.1-ม.3	ทอง	1. เด็กชายธนภูมิภัทร ชุมโพไธ	1. นางสาวนาฏชญา ทองบุบผา
การแข่งขันวาดภาพระบายสี ม.4-ม.6	ทอง	1. นางสาววิไลลักษณ์ ชิมโชติ	1. นางสาวนาฏชญา ทองบุบผา
การแข่งขันวาดภาพลายเส้น (Drawing) ม.4-ม.6	ทอง	1. นายกฤษณะ นาใจเย็น	1. นายวิเชียร สืบวงศ์
การแข่งขันประติมากรรม ม.1-ม.3	ทอง	1. เด็กหญิงชมมณี ปิ่นหอม 2. เด็กหญิงญาณจิต พิณ 3. เด็กหญิงญาณภา ชนิดพันธ์	1. นางสาวนาฏชญา ทองบุบผา 2. นางสาวสุธิดา สุทธิพันธ์
การแข่งขันประติมากรรม ม.4-ม.6	ทอง	1. นายชัยพัทธ์ พิมพ์โพธิ์ 2. นายชัยวัฒน์ จารวงศ์ 3. นางสาวปวีณธิดา เทพอาษา	1. นางสาวนาฏชญา ทองบุบผา 2. นางสาวรุ่งนารี พิมพ์มาศ
การประกวดวงดนตรีสตริง ม.1-ม.3	ทอง	1. เด็กหญิงกานต์พิชชา จันทา 2. เด็กชายทีปกร มิสรัง 3. เด็กชายธนภัทร ประดับพงษ์ 4. เด็กชายพีรภัทร โคสาธนวนิสิต 5. เด็กชายรัฐวิทย์ โกมลศรี 6. เด็กชายอธิภัทร แสงอุทัยพิทยวรรณ	1. นายณัฐพล ธรรมสัจย์ 2. นายสมเกียรติ ประสมศรี 3. นางสาวรินทร์ลภัส สืบสิมมา
การแข่งขันขับร้องเพลงไทยลูกทุ่ง ประเภทชาย ม.4-ม.6	ทอง	1. นายนิรวิทย์ อุดด่าง	1. นายวชิรวิชัย เปล่งปลั่ง

รายการ	เหรียญ	นักเรียน	ครู
การแข่งขันขับร้องเพลงไทยลูกทุ่งประเภทหญิง ม.1-ม.3	ทอง	1. เด็กหญิงพรทิพย์ ฉายารัตน์	1. นายณัฐพล ธรรมสัตย์
การแข่งขันขับร้องเพลงไทยลูกทุ่งประเภทหญิง ม.4-ม.6	ทอง	1. นางสาวเมขลา กันนอก	1. นายวชิรวิชัย เปล่งปลั่ง
การแข่งขันขับร้องเพลงไทยลูกกรุงประเภทหญิง ม.1-ม.3	ทอง	1. เด็กหญิงพรทิพย์ ฉายารัตน์	1. นายณัฐพล ธรรมสัตย์
การแข่งขันขับร้องเพลงไทยลูกกรุงประเภทหญิง ม.4-ม.6	ทอง	1. นางสาวบุญญาธิสา วงศ์ทอง	1. นายณัฐพล ธรรมสัตย์
การแข่งขันขับร้องเพลงพระราชนิพนธ์ ประเภทชาย ม.1-ม.3	ทอง	1. เด็กชายณัฐภูมิ บุญเยี่ยม	1. นายณัฐพล ธรรมสัตย์
การแข่งขันขับร้องเพลงพระราชนิพนธ์ ประเภทหญิง ม.1-ม.3	ทอง	1. เด็กหญิงกานต์พิชชา จันทา	1. นางสาวรินทร์ลภัส สืบลิ้มมา
การประกวดดนตรีประเภทวงดุริยางค์เครื่องลม (Wind Ensembles) ม.4-ม.6	ทอง	1. นายคณากร ขุพันธ์เขต 2. นายชยุตม์ ศรีลา 3. นางสาวชิตชนก จันทรสนิท 4. เด็กชายธนภัทร วันศรี 5. นายธนภัทร กล้าวาจา 6. นายธนวัฒน์ ไชยศรีษะ 7. นายธนวัต มุสสะวะ 8. นายภูวดล ตันชูชีพ 9. นายลัทธพล ภัคดีลัน 10. นายสรารุฒิ มาด้า 11. นายอภิรักษ์ ทองพูล 12. นายอภิศฤกษ์ ทองมี	1. นายวัชรินทร์ หอมคำ 2. นางสาวพุทธรักษา ธิระโคตร 3. นายอิทธิรัฐ บุตรภักดี 4. นายรัชชัย พานแก้ว
การแข่งขันนาฏศิลป์ไทยอนุรักษ์ ม.1-ม.3	ทอง	1. เด็กหญิงณัฐิตา ปัดนาวาส 2. เด็กหญิงนภัสสร แสงทอง 3. เด็กหญิงพุดชา โอภาพ 4. เด็กหญิงวิมลสิริ คะนองมาก 5. เด็กหญิงสุวารีย์ สารีย์ 6. เด็กหญิงอรจิรา เรืองหงษา 7. เด็กหญิงอัยวรินทร์ โทวาท 8. เด็กหญิงอารดา เทียนทอง	1. นายวิทยา คำพันธ์ 2. นางสุดารัตน์ พรรชวานัส 3. นางสาวชญญาภัค สิ้นศิริ 4. นางสาวรินทร์ลภัส สืบลิ้มมา

รายการ	เหรียญ	นักเรียน	ครู
การแข่งขันพูดเพื่ออาชีพภาษา เขมร ม.4-ม.6	ทอง	1. นายปัญญา มีพันธ์ 2. นายภาณุวัฒน์ มีพันธ์	1. นางสาวฐาปณี ฤกษ์ดี 2. นางสาวณลภัส มุทาวัน
การแข่งขันเล่านิทาน (Story Telling) ม.1-ม.3	ทอง	1. เด็กชายสมบัติ การเกษ	1. นางอรทัย จันทา
การแข่งขันเล่านิทาน (Story Telling) ม.4-ม.6	ทอง	1. นางสาวฐิติยา สมพงษ์	1. นางสาวกัญญาภัทร พิมูลชาติ
การแข่งขันละครสั้นภาษาเขมร ม. 4-ม.6	ทอง	1. นางสาวนันทรัตน์ รสชาติ 2. นางสาวภักดีภิญญา ปานประ ชาติ 3. นางสาวศิริณภา ดอกไม้ 4. นางสาวอริสา ธงพันธ์ 5. นางสาวเสาวลักษณ์ จารุการณ์	1. นางสาวสุภาพร แถบทอง 2. นางสาวเมษา เพ็งชัย
การเขียนเรื่องสั้นภาษาอังกฤษ ประกอบภาพ (Pictorial Writing) ม.4-ม.6	เงิน	1. นางสาวณัฐกานต์ พละศักดิ์	1. นางสาวดาววัลย์ สัตยาพันธุ์
การแข่งขันพูดภาษาจีน ม.4-ม.6	เงิน	1. นางสาวพัชรินทร์ มีชัย 2. นางสาวรุ่งธีรธรณ โสภากันท์	1. นางสุภาวดี ปฏิโย 2. นายพิชญาพงศ์ พันธุ์จันทร์
การแข่งขันเล่าเรื่องจากภาพ ภาษาจีน ม.4-ม.6	ทอง	1. นายจิรัชย์ พิมพ์นท 2. นางสาวทิพยาภรณ์ ถือผล	1. นางสาวศศิธร ประดิษฐ์นอก 2. นางสุภาวดี ปฏิโย
การแข่งขันพูดเพื่ออาชีพ ภาษาญี่ปุ่น ม.4-ม.6	เงิน	1. นายรชต ตระกูลวิทยานันท์ 2. นางสาววิมลสิริ อ่างวิทย์รัตน์	1. ว่าที่ร้อยตรีหญิงนัยนา บุญกันต์ 2. นางสาวดารารัตน์ บัวทุม
การแข่งขันหนังสือเล่มเล็ก ม.4-ม. 6	ทอง	1. นางสาวกานต์ธิดา หนองหงอก 2. นางสาวนิศารัตน์ เครือออน 3. นางสาวศตกมล เสนาภักดี	1. นางอรนุช นามเขียว 2. นางฉวีวรรณ โพธิ์วัฒน์
การแข่งขันยุวบรรณารักษ์ส่งเสริม การอ่าน ม.1-ม.3	ทอง	1. เด็กหญิงกชพร ชุมแสง 2. เด็กหญิงลลนา โกศล 3. เด็กหญิงเนติพร ฝอยทอง	1. นายธีร์วารัตน์ ธรรมวัตร 2. นายวิทยา คำพันธ์
การแข่งขันยุวบรรณารักษ์ส่งเสริม การอ่าน ม.4-ม.6	ทอง	1. นายกันต์ดนัย ผ่านพินิจ 2. นางสาววิษุตา พรหมบุตร 3. นางสาวศิรินราพร ทาวงษ์	1. นายเชิดศักดิ์ บุญยัง 2. นางสาวลำไพ ยางงาม
การแข่งขันการสร้าง Web Applications ม.4-ม.6	ทอง	1. นายกันตินันท์ ทินวงศ์ 2. นางสาวพัชราภรณ์ อินทมาศ	1. นายบรรพหัตต์ สุริพล 2. นางสาวณภายี ทนงค์

รายการ	เหรียญ	นักเรียน	ครู
การแข่งขันการเขียนโปรแกรมด้วยภาษาคอมพิวเตอร์ ม.4-ม.6	เงิน	1. นายธนวรรธน์ พิมพ์จันทร์ 2. นายเจษฎา อ่อนทรวง	1. นางคำรวม ทรัพย์ศิริ 2. นางสาวชลิตา จুমสีมา
การแข่งขันการตัดต่อภาพยนตร์ ม.4-ม.6	ทองแดง	1. นางสาววรรณรดา ชมภู 2. นางสาวศศิภา เสริมศรี	1. นางสาวธิดารัตน์ จันท์ 2. นางสาวลินดา แก้วพิกุล
การแข่งขันการสร้างการ์ตูนเรื่องสั้น (Comic Strip) ม.1-ม.3	ทองแดง	1. เด็กหญิงณิชกร บูชาพันธ์ 2. เด็กหญิงมณัญชยา คำโสภา	1. นางสาวณภายี ทนงค์ 2. นางสาวปาริตา ดวงงาม
การแข่งขันการสร้างการ์ตูนแอนิเมชัน (2D Animation) ม.1-ม.3	ทองแดง	1. เด็กชายณภัสกร คุณผล 2. เด็กชายอชิตพลต์ เกี้ยวศรีกุล	1. นางสาวธิดารัตน์ จันท์ 2. นางสาวลินดา แก้วพิกุล
การแข่งขันการออกแบบสิ่งของเครื่องใช้ด้วยโปรแกรมคอมพิวเตอร์ ม.1-ม.3	ทอง	1. เด็กชายพีระพันธ์ ศรีเสริม 2. เด็กชายอภิวัฒน์ พิมพ์จันทร์	1. นางสาวรัตนวรรณ ไกรยา 2. นางสาวกาญจนา ชัยชาญ
การแข่งขันการสร้างเกมสร้างสรรค์จากคอมพิวเตอร์ ม.4-ม.6	เงิน	1. นางสาวมานิตา มีกำปัง 2. นางสาวศุภิสรา จันทะไชยสร	1. นางจารุวรรณ แสงส่อง 2. นางสาวธิดา ดวงศรี
การแข่งขันการสร้าง Motion Infographic ม.4-ม.6	ทอง	1. นายปิยะพงษ์ รองสุพรรณม์ 2. นายอรชรวรรษ กุโทยา	1. นายชาญณรงค์ แผนพุดธา 2. นางสาวปาริตา ดวงงาม
การแข่งขันการสร้าง Webpage ประเภท Text Editor ม.1-ม.3	ทอง	1. เด็กชายกันตินันท์ สัจจะบุญทวี 2. เด็กชายพีรณย์ ด้วงทอง	1. นางคำรวม ทรัพย์ศิริ 2. นางสาวชลิตา จুমสีมา
การแข่งขันหุ่นยนต์ระดับสูง ม.4-ม.6	เงิน	1. นายกฤษดิณัช พานิชเจริญ 2. นายรติพงษ์ พรหมทา 3. นายชวิทย์ ปลั่งกลาง	1. นายบรรพหัตต์ สุริพล 2. นางสาวธิดารัตน์ จันท์
การแข่งขันจักสานไม้ไผ่ ม.4-ม.6	ทอง	1. นางสาวฐิติชญา วันเจริญ 2. นายณัฐภูมิ ฤทธิยา 3. นางสาวศศิมา สีหาบุตร	1. นายจรรยาศักดิ์ สมสุข 2. นางสาวพัชรดา อ่อนทรวง
การประกวดโครงงานอาชีพ ม.1-ม.3	ทอง	1. เด็กหญิงชลนิภา วันเจริญ 2. เด็กหญิงพิชชาภา อ่อนหวาน 3. เด็กหญิงภัทรวดี ศรีชา	1. นางสาวปุณยนุช ประเสริฐสิทธิ์ 2. นางสาวปริญานุช คำมงคล
การประกวดโครงงานอาชีพ ม.4-ม.6	ทอง	1. นางสาวชนบพร กิ่งจันทร์มล 2. นายภิรมย์ จำพันธ์ 3. นางสาวสุภาพร ลำภา	1. นางสาวปุณยนุช ประเสริฐสิทธิ์ 2. นางสาวณญาตา อัมพวรรณ
การแข่งขันการจัดสวนถาดแบบชื้น ม.1-ม.3	ทอง	1. เด็กหญิงทักษพร จันทรแสง 2. เด็กหญิงภัทรวดี รุ่งเรือง 3. นางสาวรัตนันรี มะโนชาติ	1. นางสาวณญาตา อัมพวรรณ 2. นายบุญหลาย มะเค็ง

รายการ	เหรียญ	นักเรียน	ครู
การประกวดแปรรูปอาหาร ม.1-ม.3	ทอง	1. นางสาวฉัตรชนก พัดทาบ 2. นางสาวพิชญภา อ่อนทรง 3. นางสาวรัชฎาพร พรหมชาติ	1. นางรัชณี ต้นโพธิ์ 2. นางสาวสุพรรณษา คำหล้า
การประกวดแปรรูปอาหาร ม.4-ม.6	ทอง	1. นางสาวทัศนดาว เนียนแนบ 2. นางสาวทิตยา ธรรมเจริญ 3. นายเชษฐภูมิ จันถา	1. นางรัชณี ต้นโพธิ์ 2. นางสาวสุพรรณษา คำหล้า
การแข่งขันทำอาหาร น้ำพริก ผักสด เครื่องเคียง ม.1-ม.3	ทอง	1. เด็กหญิงชนิษฐา พลน้ำ 2. เด็กหญิงณัฐชยา สรรพสาร 3. นางสาวสิริยากร จันทรเพ็ชร	1. นางสาวกัญจน์ณัฐ วังค์มาเกต 2. นางรัชณี ต้นโพธิ์
การแข่งขันทำอาหาร น้ำพริก ผักสด เครื่องเคียง ม.4-ม.6	ทอง	1. นางสาวจิราภา ฝั่งทะเล 2. นายภัทรภูมิ พวงบุตร 3. นางสาวศิริลักษณ์ การะเกษ	1. นางสาวกัญจน์ณัฐ วังค์มาเกต 2. นายบุญหลาย มะเค็ง
การแข่งขันการแกะสลักผักผลไม้ ม.4-ม.6	ทอง	1. นางสาวกัญญาณี สาลี 2. นางสาวจันทรเพ็ญ ไชยศรีษะ 3. นางสาวศรีสุวรรณสร เนียมกลั่น	1. นางรัชณี ต้นโพธิ์ 2. นางสาวธุสวดี จันทสี

คณะกรรมการที่ปรึกษาจัดทำสารสนเทศ

- | | |
|----------------------------|--|
| 1. นายคณิตพันธ์ จามรัฐญวาท | ผู้อำนวยการโรงเรียน |
| 2. นายเอกนัช เหลาสิงห์ | รองผู้อำนวยการฝ่ายงบประมาณ |
| 3. นายอาคม วงศ์บา | รองผู้อำนวยการฝ่ายบริหารทั่วไป |
| 4. นายอนุศิษฐ์ โกศล | รองผู้อำนวยการฝ่ายบุคคลและกิจการนักเรียน |
| 5. นายพิทักษ์พงษ์ นามวงษ์ | รองผู้อำนวยการฝ่ายบริหารวิชาการ |

คณะกรรมการดำเนินงาน

- | | |
|--------------------------|---------------|
| 1. นายชาญณรงค์ แผนพุทธา | หัวหน้างาน |
| 2. นางสาวปาริตา ดวงงาม | รองหัวหน้างาน |
| 3. นายพันธ์ศักดิ์ งามสวน | คณะทำงาน |
| 4. นางสาวมณฑนา งามอาจ | คณะทำงาน |
| 5. นายนันทิชา แสนสำอาง | คณะทำงาน |
| 6. นางจารุวรรณ แสงส่อง | เลขานุการ |

